

閲覧用(副本)

令和 7 年度

業務番号 第 号

公 示 用 設 計 図 書

神楽岡ほか雪堆積場整理業務

注) 公示用設計書と同時に提示する設計書（委託内訳書）は、あくまでも
参考資料でありますので、契約上何ら拘束力を有するものではありません。

積 算 情 報

| | |
|-----------|----------------------|
| | |
| 設 計 年 月 日 | |
| | |
| 設 計 者 名 | |
| | |
| 審 査 年 月 日 | |
| | |
| 審 査 者 名 | |
| | |
| 履 行 期 間 | 着手日から 令和 8 年 3 月 31日 |
| | 着手日から |
| 適 用 単 価 | 一般土木 令和 7 年 9 月 8日 |
| 石 材 | 57 |
| 生コン | 05 |
| 合 材 | 01 |
| 適 用 工 種 | 河川等維持管理業務 |
| | |

業 務 委 託 一 覧 表

| | |
|-----------------------|--|
| A 設 計 金 額 (請負対象金額) | |
| | |
| B 内 消 費 税 額 | |
| | |
| C 入札書比較価格 (C=A-B) | |
| | |

| | | |
|---------|----------------------------|----------|
| 事 業 名 | 除雪費 | 業 務 概 要 |
| | | 雪堆積場整理業務 |
| 業 務 名 | 神楽岡ほか雪堆積場整理業務 | 委託 |
| | | |
| 履 行 場 所 | 旭川市神楽岡14条6～9丁目，神楽岡15条5丁目ほか | |
| | | |
| 支 払 方 法 | 3回後払い | |
| | | |
| | | |
| | | |

「旭川市総合除雪業務委託標準仕様書」によること。

本業務の履行箇所は、以下の通りである。

| | 堆積場位置 | 雪堆積場名 | 住 所 |
|---|--------|----------------|--------------------------|
| A | 河川雪堆積場 | 神楽岡雪堆積場(上流＋下流) | 旭川市神楽岡14条6～9丁目，神楽岡15条5丁目 |
| B | 陸上雪堆積場 | 旭東道路雪堆積場(駐車場) | 旭川市東光27条9丁目 |
| | 以下空白 | | |
| | | | |
| | | | |
| | | | |
| | | | |
| | | | |
| | | | |

詳細については、別紙位置図のとおり。

雪堆積場位置図

○神楽岡上・下流雪堆積場（美瑛川右岸）

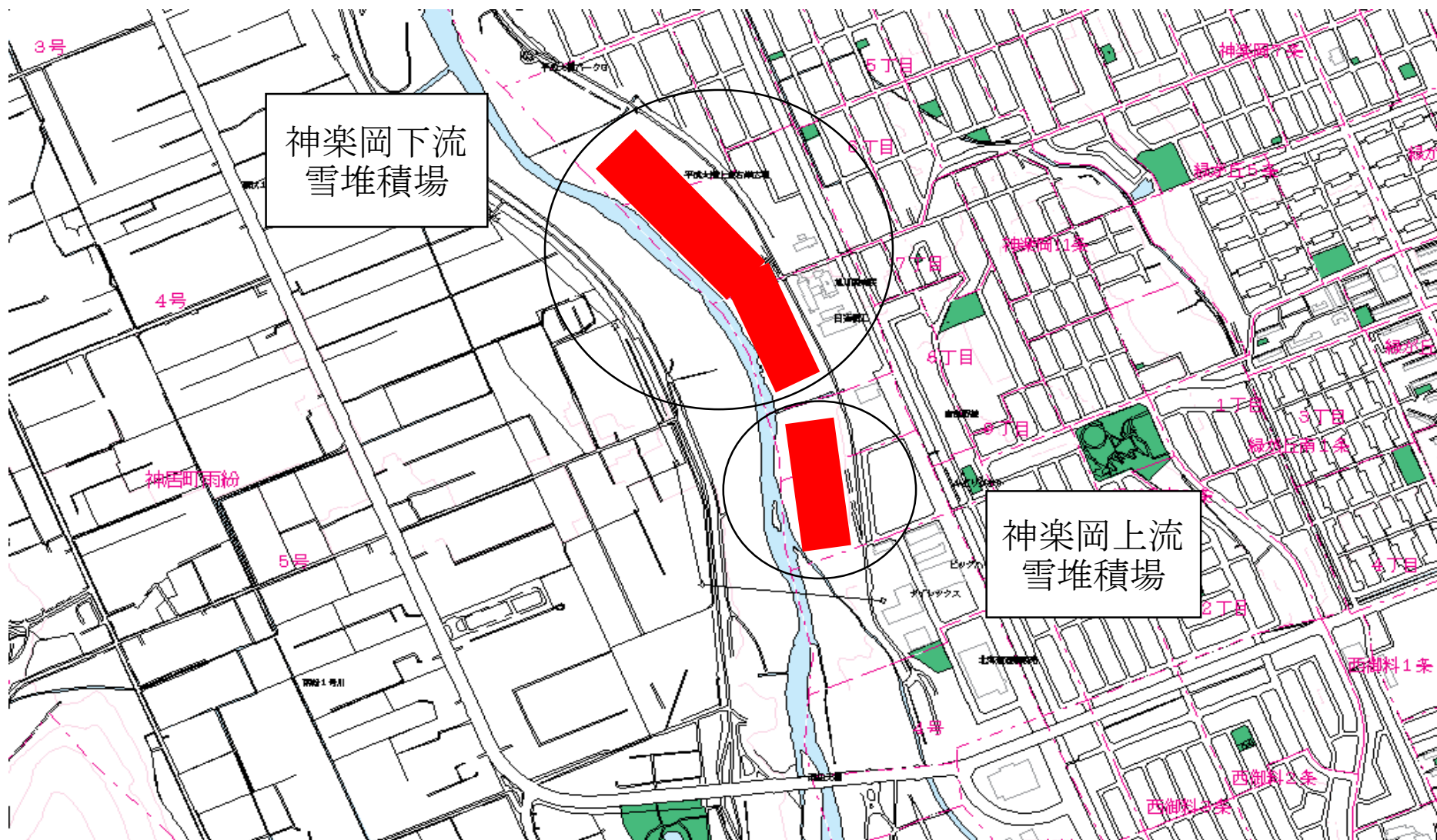

雪堆積場位置図



現 場 説 明 書

業務名 神楽岡ほか雪堆積場整理業務委託

◎履行期間 履行期間は、 着手の日 から 令和8年3月31日 までとする。

◎委託関係書類の作成

次の書類を遅滞なく提出すること。①労働者災害補償保険関係成立証明書 ②業務日程表 ③業務処理責任者指定通知書 ④経歴書 ⑤業務再委託承諾願 ⑥業務再委託契約書等の写し ⑦業務再受託者選定通知書 ⑧建設業退職金共済関係書類 ⑨業務対応連絡簿

◎業務計画書

業務に先立ち、業務計画書を作成し、担当職員に提出して承諾を得ること。なお、各関係機関との打合せは、速やかに行うこと。

◎交通事故と労働災害の防止

業務履行に当たり、特記仕様書及び旭川市業務委託標準仕様書を熟読の上、交通事故と労働災害の防止に努め、万一事故が発生した場合は、速やかに適正な処置を行い、書面で報告すること。

◎交通誘導警備員の配置

一現場に交通誘導警備員を2名以上配置する場合、又は市街地及び公安委員会が認定する検定合格警備員の配置を必要とする路線(平成18年北海道旭川方面公安委員会告示第46号)に係る現場で作業する場合は、1名以上の有資格者(交通誘導警備検定合格者1級又は2級)を配置すること。

上記条件を満たす中で、有資格者以外を配置する場合は、特記仕様書に定められた資格要件を満足する者を配置すること。

なお、交通誘導警備員を警備会社に委託する場合は、元請け業者から委託する。

◎季節労働者等の雇用

業務の履行において、職業安定機関と密接に連携して、季節労働者等の雇用拡大に努めること。

◎火災の予防について

除雪センターについては、点検、室内換気、消火器の設置など火災予防に適切な措置を講ずること。

◎建退共等の加入及び証紙の交付について

建設業退職金共済又は中小企業退職金組合の掛金収納届は、業務に先立ち速やかに担当職員に提出すること。また、証紙の交付は、就労者の申し出により、就労場所で即時交付できるように考慮し、会社事務所等に証紙交付場所の表示を行うこと。

◎保険

受託者は、業務の履行のため使用する車両について、自動車損害賠償責任保険に定める責任保険のほか自動車保険普通保険(任意保険)に加入しなければならない。任意保険については、対人賠償保険無制限、対物賠償保険無制限とする。なお、業務の履行に当たり、道路交通法に定める措置を行った車両を使用すること。(雪堆積場整理業務に使用する湿地ブルドーザを除く。)

◎その他

◎質問事項

設計図及び積算に当たっての質問は、契約課様式「質疑応答書」を使用し、次により提出すること。

◆提出期限

指名通知をした日の翌日から起算して休日を除き2日を経過する日の午後5時まで

(提出期限までに提出のない場合は当委託について「質問なし」とみなす)

◆宛 先 旭川市長

◆提出先 土木部 土木総務課 TEL25-9700(直通)

特記仕様書（25-9-1）

| | | |
|---|---|--|
| <div> <input checked="" type="checkbox"/> 1 総則 </div> <div> 2 履行条件（選択） </div> <div> <input checked="" type="checkbox"/> 2-1 概数について </div> <div> <input checked="" type="checkbox"/> 2-2 安全対策 </div> <div> <input checked="" type="checkbox"/> 2-3 履行期間 </div> <div> <input checked="" type="checkbox"/> 2-4 履行時期 </div> <div> <input type="checkbox"/> 2-5 廃棄物処理 </div> <div> <input checked="" type="checkbox"/> 2-6 除雪機械の必要台数 </div> <div> <input type="checkbox"/> 2-7 後片付除雪 </div> <div> <input type="checkbox"/> 2-8 水質分析調査（市街地） </div> <div> <input type="checkbox"/> 2-9 公共サイン除雪（市街地） </div> <div> <input type="checkbox"/> 2-10 除雪センターの設置等 </div> <div> <input type="checkbox"/> 2-11 連絡調整員の配置 </div> <div> <input type="checkbox"/> 2-12 センター除雪ドーザ </div> <div> <input type="checkbox"/> 2-13 雪堆積場等の指定 </div> <div> <input checked="" type="checkbox"/> 2-14 雪堆積場整理業務 </div> <div> <input type="checkbox"/> 2-15 雪堆積場解体業務 </div> <div> <input type="checkbox"/> 2-16 緊急除雪業務 </div> <div> <input type="checkbox"/> 2-17 貸与・支給品 </div> <div> <input type="checkbox"/> 2-18 貸与機械 </div> <div> <input type="checkbox"/> 2-19 使用資材 </div> <div> <input type="checkbox"/> 2-20 小型除雪機等貸出業務 </div> <div> 3 段階確認 </div> <div> <input type="checkbox"/> 3-1 段階確認（総合除雪維持業務） </div> <div> <input checked="" type="checkbox"/> 3-2 段階確認（雪堆積場整理業務） </div> <div> <input type="checkbox"/> 3-3 段階確認（雪堆積場解体業務） </div> | <div> 4 委託料の支払い方法 </div> <div> <input type="checkbox"/> 4-1 地区総合除雪維持業務及び雪寒路線排雪業務 </div> <div> <input checked="" type="checkbox"/> 4-2 雪堆積場整理業務及び雪堆積場管理業務委託（提案型） </div> <div> 5 設計変更の基準 </div> <div> <input type="checkbox"/> 5-1 地区総合除雪業務における設計基準及び設計変更 </div> <div> <input checked="" type="checkbox"/> 5-2 雪堆積場整理業務委託及び雪堆積場管理業務（提案型）における設計基準及び設計変更 </div> <div> <input type="checkbox"/> 5-3 雪堆積場解体業務、緊急除雪業務及び土木業務における設計変更 </div> <div> 6 その他 </div> <div> <input checked="" type="checkbox"/> 6-1～6-5 </div> <div> <input type="checkbox"/> 6-6 業務間の応援 </div> <div> 7 雪堆積場解体業務 </div> <div> <input type="checkbox"/> 7-1 雪堆積場解体業務実施箇所 </div> <div> <input type="checkbox"/> 7-2 水質分析調査 </div> <div> <input type="checkbox"/> 7-3 現場作業期間及び成果品作成期間 </div> <div> <input type="checkbox"/> 7-4 履行期間の短縮による設計変更 </div> <div> <input type="checkbox"/> 7-5 除雪機械の必要台数等 </div> <div> <input type="checkbox"/> 7-6 種子吹付の発芽判定について </div> <div> <input type="checkbox"/> 7-7 現場発生品・支給材運搬について </div> <div> 8 土木業務 </div> <div> <input type="checkbox"/> 8-1 草刈り </div> <div> <input type="checkbox"/> 8-2 側溝清掃土砂回収運搬 </div> | <div> <input type="checkbox"/> 別紙1 雪堆積場の指定 </div> <div> <input checked="" type="checkbox"/> 別紙2 雪堆積場整理業務 </div> <div> <input type="checkbox"/> 別紙3 雪堆積場解体業務 </div> <div> <input type="checkbox"/> 旭川市除雪作業援助に関する基準 </div> <div> <input checked="" type="checkbox"/> 概数として扱う数量一覧表 </div> |
|---|---|--|

☑ 1 総 則

1－1 本仕様書は、旭川市が発注する 神楽岡ほか雪堆積場整理業務委託 に適用する。

1－2 業務の履行に当たっては、本仕様書及び公示用設計図書に基づき実施するものとする。

1－3 本仕様書及び公示用設計図書に記載されていない事項については、下記の資料によるものとする。なお、下記の資料は、旭川市ホームページに掲載されているので、確認すること。

- (1) 旭川市業務委託標準仕様書 第Ⅲ編 除雪編 25-09-10
 - (2) 旭川市業務委託標準仕様書 第Ⅰ編 共通編 25-04-01
 - (3) 旭川市業務委託標準仕様書 第Ⅱ編 維持管理編 25-04-01
- (1)～(3)について、以下「標準仕様書」という。
- (4) 除雪センターマニュアル 25-09-10

また、様式については下記の資料を使用するものとする。

- (5) 共通様式一覧(25-09-10)
- (6) 除雪様式一覧(25-09-10)

1－4 この公示用設計図書のうち設計書(設計内訳書)に記載されている数量等は参考資料であって、特記仕様書及び設計図が優先する。内容のいかんにかかわらず、参考資料は契約上何らの拘束力を有するものではない。

1－5 本仕様書において選択項目となっている場合は、□にレ点を記した箇所が本業務委託に該当するものである。

1－6 建設業退職金共済
建設業退職金共済制度に関する資料を標準仕様書の規定に基づき提出すること。

1－7 業務委託成果品

(1) 本業務委託の成果品は電子納品及び書面により提出するものとし、標準仕様書及び別紙成果品一覧表(様式 共-25)によるほか、次のとおり作成すること。

ア 電子媒体収納ファイルには、ファイル説明書(様式 共-11)を添付するものとし、ファイル説明書は次の手順で処理すること。

(ア) 受託者は、業務計画書と同時にファイル説明書を提出する。

(イ) 委託者は、受託者から受理した書類の日付の記入と決裁をする。

(ウ) 委託者は、完(修)了の際に受託者に返還する。

イ C D-Rに収納するデータは、必ずしも委託者又は受託者の決裁をしたものでなくてよい。

(2) 成果品の提出は業務の完(修)了時とするが、月報等は請求時期ごとに作成し、担当職員の確認を受けること。

(3) 業務報告書等の提出書類における日付変更時間は、除雪等の実作業時間を考慮して、実作業日の翌日午前9時とする。

- 1－8 作業に当たっては、事前に道路状況等を調査し、作業の支障となる物件や施設の破損等がある場合は、担当職員と協議すること。また、人や車の出入り等に関して地先との調整を行うこと。
- 1－9 業務の再委託
- (1) 再委託を行う場合、再委託先は旭川市建設工事等競争入札参加資格又は旭川市物品購入等競争入札参加資格を有する必要があるが、再委託先の業務の履行については、再委託を行う受託者の構成員が責任を持って管理、監督、指導等を行うこと。
- (2) 車道除雪業務、路線排雪業務及び交差点排雪業務の再委託を行う場合、再委託先は旭川市が発注する他の地区総合除雪維持業務委託を受託する共同企業体の構成員ではないこと。
- (3) 本業務委託の内、専門性を伴う交通誘導警備業務を除き、第三者に委託してはならない。
- 1－10 本業務委託において、受注者は法定外の労災保険に加入するように努めること。
- 1－11 本仕様書に定めのない事項について疑義が生じた場合は、委託者及び受託者双方で協議の上、決定する。

2 履行条件（選択）

☒ 2-1 概数について

概数として扱う数量一覧表に示した数量は概数であり、必要に応じて設計変更するものとする。なお、設計に対して過大な出来形数量に変更するものではないことに留意すること。設計変更の詳細は、「5 設計変更の基準」によるものとする。

☒ 2-2 安全対策

- ☐ (1) 当該業務委託は、必要に応じて幅員減少及び片側通行止めを行うものとする。
- ☒ (2) 業務履行時は、現場条件に応じて又は警察等第三者との協議に基づき、防護施設、作業標示板及び交通誘導警備員を交通安全の管理基準により、車両、自転車及び歩行者の通行に支障を及ぼさないよう十分注意して、見やすい位置に設置するものとする。
- ☐ (3) 交通誘導警備員については標準仕様書の規定を遵守するものとし、業務内容に応じて次表の人数の配置を予定しているので、配置場所については担当職員と協議するものとする。なお、これにより難い場合や警察等の協議により変更が生じた場合は、別途協議するものとする。

| 作業種目 | 人 数 | 適 用 |
|----------|-----|---------|
| ロータリ積込排雪 | 3～6 | 1セット当たり |
| ショベル積込排雪 | 2 | 1セット当たり |
| シンボル路線排雪 | 2 | 1セット当たり |
| 交差点排雪 | 2 | 1セット当たり |

| 作業種目 | 人 数 | 適 用 |
|----------|-----|---------|
| 水切作業 | 1 | 1箇所当たり |
| 雪氷・雪崩対策 | 1～2 | 1箇所当たり |
| 大型標識雪降作業 | 1 | 1箇所当たり |
| 草刈り業務 | 0～2 | 1セット当たり |

☒ 2-3 履行期間

本業務委託の履行期間は、着手の日 から 令和8年3月31日 までとする。

☒ 2-4 履行時期

各業務の履行時期は次を標準とする。なお、各業務の詳細日程については、担当職員と別途協議すること。

☐ (1) 地区総合除雪業務 令和7年11月1日 ～ 令和8年3月31日

ア A路線排雪業務のうち、生活道路の排雪作業については、1回目を令和8年2月10日までに完了させること。2回目の排雪は令和8年3月10日を目処に完了させること。なお、2回目の排雪作業については、1回目の排雪を全路線完了してからの実施とする。

A業務内の除排雪作業に著しく遅れを生じ、又は生じると見込まれる場合は、当該業務の構成員間の作業量の調整及び再委託を行うなどの方法により、当該業務の受託者の責任において作業の遅れを解消するよう努めること。当該業務の受託者の責任において作業の遅れを解消することが困難な場合は、特記仕様書6-4（業務間の応援）によること。

イ 通学路排雪図に明示されている路線については、小中学校の始業式前日までに排雪作業を完了させること。

ウ 小中学校の始業式前日の夜から翌日午前7時までに歩道除雪を行うこと。また、降雪がない場合においては、歩道不陸整正を行うこと。実施時期及び箇所は、担当職員の指示による。

エ 小中学校の卒業式前に、歩道除雪を行うこと。また、降雪がない場合においては、歩道不陸整正を行うこと。雪壁が高くなる場合は、かき出し排雪を行うこと。実施時期及び箇所は、担当職員の指示による。

☐ (2) 雪堆積場解体業務 令和8年4月1日 ～ 令和8年5月31日 (河川雪堆積場)

令和8年4月1日 ～ 令和8年6月30日 (陸上雪堆積場)

☐ (3) 緊急除雪業務 令和8年4月1日 ～ 令和8年5月10日

令和8年10月1日 ～ 令和8年10月31日

☐ (4) 土木業務 令和8年4月1日 ～ 令和8年10月31日

☒ (5) 雪堆積場整理業務に関連して、☒ 旭川河川事務所 ☐ _____ に、

☒ 一時占用許可 ☐ 施工許可 を申請中であり、令和7年11月10日以降に履行できる予定である。

☐ (6) 本業務委託に関連して _____ と _____ 年 _____ 月 _____ 日 付けで協議済みであるが、何らかの問題が生じたときは、別途協議すること。

☒ 2－5 廃棄物処理

- ☒ 本業務委託におけるじんかい等の処理については、廃棄物の運搬許可業者（総合道路維持業務受託者）が収集運搬を行うものとする。その場合、回収時期などを担当職員と協議すること。
- ☒ 本業務委託におけるじんかい等の処理については、収集・集積までを行うものとする。その場合、廃棄物の運搬・処理は総合道路維持で行うものとし、設計図書の記載場所へ集積すること。じんかい収集時期は原則次表のとおりとする。詳細については担当職員と協議すること。

| じんかい収集作業時期 | |
|------------|---------|
| 1 回目 | 不陸整正作業前 |
| 2 回目 | 不陸整正作業後 |
| 3 回目 | 不陸整正作業後 |

※ 2 回目，3 回目の実施日は別日とする。

☒ 2-6 除雪機械の必要台数

☐ 本業務の履行に必要な除雪機械の名称、規格及び台数は、次表のとおりとする。

| 名 称 | 規 格 | 台 数 | 業持（内） | 官貸（内） |
|---------|----------------|------|-------|-------|
| 除雪ドーザ | 1. 0立方メートル級以上 | 0台以上 | | |
| 除雪グレーダ | 4. 0メートル級以上 | 0台以上 | | |
| ロータリ除雪車 | 147キロワット級以上 | 0台以上 | | |
| 除雪トラック | 7トン級以上 | 0台以上 | | |
| 歩道除雪機 | 1. 0メートル | 0台以上 | | |
| 防滑車両 | 4 t 積級 | 0台以上 | | |
| 湿地ブルドーザ | 排気ガス対策車13トン級以上 | 0台以上 | | |

☒ 湿地ブルドーザ（排出ガス対策型車13トン級以上）を3台以上有していること。

☐ 2-7 後片付除雪

搬入路を造成した雪堆積場において令和7年3月31日までに解体除雪し、河川管理用通路等を周辺と同等に復元する作業である。
実施箇所は次表のとおり。

| 雪堆積場等名 |
|--------|
| |
| |

☐ 2-8 水質分析調査（市街地）

水質分析調査については、次の水質試験等を行うものとし、試験実施毎、担当職員に報告書を提出し、必要な対応について協議すること。なお、採水場所及び採水時期については、担当職員と協議すること。

水質分析調査期間は、令和7年3月13日 から 令和7年3月31日 までとし、週1回・1日2回試験を行うこと。
(3/13~3/31 : 3週 × 2(1日2回試験) = 6回)

| 名 称 | 試験方法 | 試験回数 | 日/回数 | 検体数 |
|---|--------|------|------|-----|
| <input checked="" type="checkbox"/> 水素イオン濃度(PH) | ガラス電極法 | 3 | 2 | 6 |
| <input checked="" type="checkbox"/> 生物化学的酸素要求量(BOD) | 一般希釈法 | 3 | 2 | 6 |
| <input checked="" type="checkbox"/> 浮遊物質濃度(SS) | GFP濾過法 | 3 | 2 | 6 |

※ 水質分析調査を行った日時及び内容、その他参考となる事項は記録すること。

☐ 2-9 公共サイン除雪（市街地）

公共サイン除雪については、道路脇にある看板の視認性を高めるために除雪を行うものとし、実施場所及び実施時期については、担当職員と協議すること。

| 地区名 | 箇所数 |
|------------|-----|
| 中央 | 66 |
| 神楽・緑が丘・西神楽 | 5 |

☐ 2-1-2 センター除雪ドーザ

地区除雪センターは、次の期間について、除雪ドーザ（スノーバケット1.3～1.4m³ 8t級）を1台及びその運転手を配置する。作業内容については配置前に担当者と協議すること。なお、主な作業内容は下記のとおりとするが、指示がない場合の他の作業を拘束するものではない。

- ・除雪センターや土木事業所にて受け付けた苦情処理。
- ・担当者からの除雪作業指示。

| | | |
|---------|---------------------|----------|
| ・主センター | 令和7年12月1日～令和8年3月8日 | ※土日正月を除く |
| ・支所センター | 令和7年12月18日～令和8年3月8日 | |

☐ 2-1-3 雪堆積場等の指定

排雪業務に伴う雪の搬入先を別紙1のとおり指定する。雪堆積場については、過去実績に基づき搬入先を選定しているため、変更する場合がある。そのほか搬入先に変更の必要が生じる場合は、別途、担当職員と協議すること。なお、概算搬入量の明示のないものについては、担当職員と協議の上、雪の搬入を行うこと。

また、担当職員と協議をせずに搬入先を変更した場合に生じた委託料の増額については、設計変更の対象とならない場合があるので注意すること。

☒ 2-1-4 雪堆積場整理業務

本業務委託における雪堆積場の整理業務実施箇所は、別紙2のとおりである。詳細については担当職員と協議のこと。
※業務開始前に、雪堆積場使用計画の図面を担当職員に提出し、承認を得ること。

☐ 2-1-5 雪堆積場解体業務

本業務委託における雪堆積場の解体業務実施箇所等は、別紙3のとおりである。
※業務開始前に、雪堆積場使用計画の図面を担当職員に提出し、承認を得ること。

☒ 3-2 段階確認（雪堆積場整理業務）

雪堆積場整理業務委託については、以下の項目について段階確認を行うこと。

| 番号 | 項 目 | 確認時期 (目安時期) | 確認箇所 | 確認頻度 | 確認内容 |
|----|-----------------------------------|---------------------|-------|---------|---|
| 1 | 雪堆積場準備完了時 (河川占用標識・搬入路等 の確認) | 使用前 (11～1月) | 雪堆積場毎 | 雪堆積場毎1回 | 搬入路、高さ確認尺等が適切に設置されているか、河川雪堆積場にあつては、上記を含め河川占用標識に間違いがないか確認する。 |
| 2 | 雪堆積場準備完了時 (沈砂池設置完了) | 沈砂池設置完了時 (11～1月) | 雪堆積場毎 | 雪堆積場毎1回 | 沈砂池・素掘りが必要な雪堆積場にあつては、沈砂池・素掘りが設計及び河川占用申請どおりに設置されているか確認する。 |

☐ 3-3 段階確認（雪堆積場解体業務）

雪堆積場解体業務委託については、以下の項目について段階確認を行うこと。

| 番号 | 項 目 | 確認時期 (目安時期) | 確認箇所 | 確認頻度 | 確認内容 |
|----|-------------|--------------------|-------|---------|--|
| 1 | 沈砂池設置完了時 | 沈砂池設置完了時 (4～5月) | 雪堆積場毎 | 雪堆積場毎1回 | 沈砂池・素掘りが必要な雪堆積場にあつては、沈砂池・素掘りが設計及び河川占用申請どおりに設置されているか確認する。 |
| 2 | 雪堆積場後片付け完了時 | 後片付け完了後 (5～7月) | 雪堆積場毎 | 雪堆積場毎1回 | 河川占用標識・ゴミ等が撤去されていること、防災道路・車止めに破損がないか、浮き石等が除去されているか確認する。 |

4 委託料の支払い方法

☐ 4－1 地区総合除雪維持業務及び雪寒路線排雪業務

6回払いとし、完（修）了時期については、次のとおりとする。

6回払いのうち、1回目は契約金額のうち地区総合除雪業務及び雪寒路線排雪業務に係る契約金額に40%を乗じた金額を請求することができる。2回目から5回目までは、検査の結果委託者が認めた委託料が支払済額を上回った場合に、その差額を請求することができる。ただし、2回目の支払において請求することができる金額が契約金額のうち地区総合除雪業務及び雪寒路線排雪業務に係る契約金額に20%を乗じた金額に満たない場合は、当該金額を限度とする金額を請求することができる。最終支払回においては、契約金額と支払済額との差額を請求できる。

| 業務完（修）了時期 | | 請求時期 | | 支払額 |
|-----------|------------|------|------------|---|
| | | 1回目 | 令和7年11月 末日 | 地区総合除雪維持業務及び雪寒路線排雪業務の40%（1万円未満切り捨て） |
| 1回目 | 令和8年 1月 末日 | 2回目 | 修了検査終了後 | 出来高払い（請求済み額との差額）又は地区総合除雪維持業務及び雪寒路線排雪業務の20%以内（いずれも1万円未満切り捨て） |
| 2回目 | 令和8年 3月 末日 | 3回目 | 修了検査終了後 | 出来高払い（請求済み額との差額） |
| 3回目 | 令和8年 6月 末日 | 4回目 | 修了検査終了後 | 出来高払い（請求済み額との差額、1万円未満切り捨て） |
| 4回目 | 令和8年 8月 末日 | 5回目 | 修了検査終了後 | 出来高払い（請求済み額との差額、1万円未満切り捨て） |
| 5回目 | 令和8年10月 末日 | 6回目 | 完了検査終了後 | 残 額（請求済み額との差額） |

※地区総合除雪業務及び雪寒路線排雪業務は、2回目（令和5年3月末日）の修了検査で、当該業務を全て終えるものとする。

☒ 4－2 雪堆積場整理業務及び雪堆積場管理業務委託（提案型）

3回後払いとし、完（修）了時期については、次のとおりとする。

| 業務完（修）了時期 | | 支払割合 |
|-----------|------------|-------|
| 1回目 | 令和8年 1月 末日 | 出来高払い |
| 2回目 | 令和8年 2月 末日 | 出来高払い |
| 3回目 | 令和8年 3月 末日 | 残 額 |

☐ (3) 防滑業務

防滑業務の設計基準は、当該地区における道路種類別の状況等を基に各種目ごとに数量を算定している。
設計変更は担当職員と協議し、決定した当該業務の散布面積に回数を乗じた数量により行うものとする。

(4) 雪堆積場整理業務

雪堆積場整理業務の設計基準は、当該雪堆積場における過去の堆積実績、管理条件及び排雪計画等を考慮しているが、降雪状況や近郊の雪堆積場等の状況に応じて、変更する場合がある。

当初、算出した数量は、概数であり設計数量に達することが見込まれ、若しくは達したとき又は数量の一部が確定したときは、数量の変更を行うことができる。

(5) 除雪作業援助、除雪弱者援助及び附帯業務

除雪作業援助、除雪弱者援助及び附帯業務の設計基準は、当該地区における過去の実績により算出している。
設計変更は担当職員と協議し、決定した当該業務の実績件数及び実績時間により行うものとする。

(6) 交通誘導警備員

交通誘導警備員の員数は、主な業務の配置人員により算出している。
附帯作業分について、当初算出した員数は概数であるため、担当職員と協議を行い、設計変更を行うものとする。

☒ 5-2 雪堆積場整理業務委託及び雪堆積場管理業務（提案型）における設計基準及び設計変更

☒ (1) 雪堆積場整理業務及び雪堆積場管理業務（提案型）の設計基準は、当該雪堆積場における過去の堆積実績、管理条件及び排雪計画等を考慮し、委託料を算出しているが、雪堆積量は年度ごとの降雪状況や近郊の雪堆積場等の状況に応じて、変更が生じる場合がある。

当初、算出した数量は概数であり、設計数量に達することが見込まれ、若しくは達したとき又は数量の一部が確定したときは、数量の変更を行うことができる。

☐ (2) 市道排雪の雪のみが搬入されている専用雪堆積場の雪押し量は、ダンプ搬入台数の換算値での数量を基に確定を行うものとし、当初設計数量の60%を下回る設計変更は行わないものとする。

☒ (3) 民間開放する一般雪堆積場の雪押し量は、業務完了後の測量による実績値により確定するものとし、数量の変更を行うものとする。
雪堆積場の開設日数については、担当職員と雪堆積場の開設日及び閉鎖日について協議を行い、開設日数を確定するものとする。

☐ 5-3 雪堆積場解体業務、緊急除雪業務及び土木業務における設計変更

本業務委託における業務及び業務の数量は、概数により積算されているため、業務ごとに設計額に達することが見込まれ、若しくは達したとき又は数量が確定したときは、数量の変更を行うことができる。ただし、交通誘導警備員については土木業務等の履行数量に変更がない場合は設計変更を行わない。

6 その他

本業務委託は、次のとおり実施するものとする。

- ☒ 6－1 業務処理責任者は担当職員と適宜打合せ等を行い、担当職員より要求された書類等は、やむを得ない場合を除き3日以内に提出すること。
- ☐ 6－2 応急作業のうち、土のう設置・舗装補修及び雪堆積場解体業務の草刈については別途、担当職員と協議することとし、舗装補修の使用数量は常温合材の空袋にて確認を行うこと。
- ☐ 6－3 融雪時期には、必要に応じパトロールを行い、道路施設等の破損箇所を発見した場合は、令和8年4月20日までに除雪破損箇所報告書（様式 除－46）にて担当職員へ提出すること。また、残雪等があり確認できない場合は、確認できしだい報告すること。
- ☒ 6－4 河川雪堆積場の使用に当たって、河畔林及び公園施設等の損傷が判明した際には、速やかに担当職員に報告を行い、指示を仰ぐこと。
- ☐ 6－5 本総合除雪業務委託については、生活幹線道路及び生活道路において、路面管理手法検証のモデル地区を予定している。モデル地区の場所、実施方法、費用については担当職員との協議によるものとする。

別紙２ 雪堆積場整理業務

| 雪堆積場等名 | | | 計画搬入量(m3) | 小規模雪堆積場 | 開設予定日 | 開設形態 | 民間開放時間 |
|---------------|----|--------------|-------------|---------|-------------------------------------|-------|-----------------|
| 河川 | 1 | 永山町１０丁目 | 石狩川 | | <input type="checkbox"/> | | |
| | 2 | 永山町７丁目 | 石狩川 | | <input type="checkbox"/> | | |
| | 3 | 流通団地 | 石狩川 | | <input type="checkbox"/> | | |
| | 4 | 東鷹栖 | 石狩川 | | <input type="checkbox"/> | | |
| | 5 | 金星橋 | 石狩川 | | <input type="checkbox"/> | | |
| | 6 | 東近文 | 石狩川 | | <input type="checkbox"/> | | |
| | 7 | 忠 和 | 石狩川 | | <input type="checkbox"/> | | |
| | 8 | 江 神 | 石狩川 | | <input type="checkbox"/> | | |
| | 9 | 神楽岡 | 美瑛川 | 223,305 | <input checked="" type="checkbox"/> | 12月1日 | 民間開放 24時間 |
| | 10 | 西神楽 | 美瑛川 | | <input type="checkbox"/> | | |
| | 11 | ツインハーブ上流 | 忠別川 | | <input type="checkbox"/> | | |
| | 12 | ツインハーブ下流 | 忠別川 | | <input type="checkbox"/> | | |
| | 13 | 旭 永 | 牛朱別川 | | <input type="checkbox"/> | | |
| | 14 | １１条通２２丁目 | 堤内地 | | <input type="checkbox"/> | | |
| | 15 | 豊岡１３条２丁目 | 堤内地 | | <input type="checkbox"/> | | |
| | 16 | 北旭川大橋 | 石狩川 | | <input type="checkbox"/> | | |
| | 17 | 平成大橋 | 美瑛川 | | <input type="checkbox"/> | | |
| | 18 | 岡神橋 | 忠別川 | | <input type="checkbox"/> | | |
| | 19 | 平成大橋上流右岸 | 美瑛川 | | <input type="checkbox"/> | | |
| | 20 | 花咲大橋上流 | 石狩川 | | <input type="checkbox"/> | | |
| | 21 | 花咲大橋左岸 | 石狩川 | | <input type="checkbox"/> | | |
| | 22 | 金星橋上流右岸 | 石狩川 | | <input type="checkbox"/> | | |
| | 23 | 金星橋下流 | 石狩川 | | <input type="checkbox"/> | | |
| | 24 | 旭川大橋下流 | 忠別川 | | <input type="checkbox"/> | | |
| | 25 | ひじり野大橋下流右岸 | 忠別川 | | <input type="checkbox"/> | | |
| | 26 | 旭西橋 | 石狩川 | | <input type="checkbox"/> | | |
| | 27 | 雨紛大橋下流右岸 | 美瑛川 | | <input type="checkbox"/> | | |
| | 28 | 大正橋 | 忠別川 | | <input type="checkbox"/> | | |
| | 29 | 峰観橋 | 牛朱別川 | | <input type="checkbox"/> | | |
| | 30 | 旭永上流左岸 | 牛朱別川 | | <input type="checkbox"/> | | |
| | 31 | 功橋上流右岸 | 牛朱別川 | | <input type="checkbox"/> | | |
| | 32 | 功橋下流左岸 | 牛朱別川 | | <input type="checkbox"/> | | |
| | 33 | 豊永橋下流左岸 | 牛朱別川 | | <input type="checkbox"/> | | |
| | 34 | 永山橋下流右岸 | 石狩川 | | <input type="checkbox"/> | | |
| | 35 | 境橋上流右岸 | 牛朱別川 | | <input type="checkbox"/> | | |
| | 36 | 秋月下流左岸 | 石狩川 | | <input type="checkbox"/> | | |
| | 37 | 永山町13丁目(河川) | 石狩川 | | <input type="checkbox"/> | | |
| 陸上 ほか | 1 | 冬まつり会場 | 常磐公園 | | <input type="checkbox"/> | | |
| | 2 | 春光台 | 春光台４・５条１１丁目 | | <input type="checkbox"/> | | |
| | 3 | 環境センター横 | 東旭川町上兵村 | | <input type="checkbox"/> | | |
| | 4 | 近文町２５丁目 | 近文２５丁目 | | <input type="checkbox"/> | | |
| | 5 | 近文町１５丁目 | 近文１４丁目 | | <input type="checkbox"/> | | |
| | 6 | 豊岡調整池 | 豊岡１３条９丁目 | | <input type="checkbox"/> | | |
| | 7 | 東光調整池 | 東光３条１０丁目 | | <input type="checkbox"/> | | |
| | 8 | 旭神調整池 | 旭神１条４丁目 | | <input type="checkbox"/> | | |
| | 9 | 工業団地調整池 | 工業団地５条３丁目 | | <input type="checkbox"/> | | |
| | 10 | 物流団地調整池 | 東鷹栖４線１０号 | | <input type="checkbox"/> | | |
| | 11 | 永山南調整池 | 永山１１条３丁目 | | <input type="checkbox"/> | | |
| | 12 | 西御料調整池 | 西御料４条１丁目 | | <input type="checkbox"/> | | |
| | 13 | 永山東調整池 | 永山町７丁目 | | <input type="checkbox"/> | | |
| | 14 | 東光南調整池 | 東光１７条８丁目 | | <input type="checkbox"/> | | |
| | 15 | 東旭川調整池 | 東旭川町下兵村 | | <input type="checkbox"/> | | |
| | 16 | 愛宕新川調整池 | 東旭川南２条３丁目 | | <input type="checkbox"/> | | |
| | 17 | 末広調整池 | 末広２条１３丁目 | | <input type="checkbox"/> | | |
| | 18 | 東光スポーツ公園 | 東光２２条７丁目 | | <input type="checkbox"/> | | |
| | 19 | 嵐山 | 江丹別町嵐山 | | <input type="checkbox"/> | | |
| | 20 | 旭東駐車場 | 東旭川町共栄 | 39,312 | <input checked="" type="checkbox"/> | 1月20日 | 民間開放 8:00～17:00 |
| | 21 | 近文大橋横 | 神居町忠和 | | <input type="checkbox"/> | | |
| | 22 | 永山支所横 | 永山３条２０丁目 | | <input type="checkbox"/> | | |
| | 23 | 土木事業所 | 東旭川町下兵村 | | <input type="checkbox"/> | | |
| | 24 | 中央橋通 | 流通団地１条５丁目 | | <input type="checkbox"/> | | |
| | 25 | 亀吉雨水ポンプ場 | 亀吉１条３丁目 | | <input type="checkbox"/> | | |
| | 26 | 旭山 | 東旭川町倉沼 | | <input type="checkbox"/> | | |
| | 27 | 旧旭川第二中学校 | 旧旭川第二中学校 | | <input type="checkbox"/> | | |
| | 28 | 永山9条15丁目調整池 | 永山9条15丁目 | | <input type="checkbox"/> | | |
| | 29 | 永山10条15丁目調整池 | 永山10条15丁目 | | <input type="checkbox"/> | | |
| | 30 | 永山8条21丁目 | 永山8条21丁目 | | <input type="checkbox"/> | | |
| | 31 | 東光5条10丁目調整池 | 東光5条10丁目 | | <input type="checkbox"/> | | |
| 融雪槽 | 1 | 西部融雪槽 | 神居町忠和２４２ー３ | | | | |
| 民活 提案 型 | 1 | 台 場 | 神居町台場２２ー４ほか | | | | |
| | 2 | 東鷹栖１線 | 東鷹栖１線１０号 | | | | |
| | 3 | 春光台鷹栖 | 鷹栖町 | | | | |
| | 4 | 豊 岡 | 豊岡１６条８丁目 | | | | |
| | 5 | 永山町１３丁目 | 永山町１３丁目 | | | | |
| | 6 | 東鷹栖東２条 | 東鷹栖東２条５・６丁目 | | | | |
| | 7 | 台場富岡 | 台場富岡 | | | | |
| | 8 | 春光台東 | 春光台２条１２丁目 | | | | |
| | 9 | 江丹別町春日 | 江丹別町春日 | | | | |
| | 10 | 春光台中央 | 春光台5条6丁目 | | | | |
| 合計 | | | | | | | |

※雪堆積場については、過去実績に基づき搬入先を選定しているため、変更する場合がある。

本設計書は下表の経費率を用いて積算している。（各号共通）

| 項 目 | 率 |
|----------------|--------|
| 共通仮設費率 | 3.88% |
| 現場環境改善費補正率 | 0% |
| 現場管理費率 | 22.81% |
| 工事延長等に伴う現場維持費率 | 0% |
| 一般管理費等率 | 20.89% |

概数として扱う数量一覧表

| | | 工事名 | 神楽岡ほか雪堆積場整理業務委託 | | | 当初 | 事業区分 | 河川維持・修繕 | |
|--------------------------|--|-----|--|--|----|------|---------|----------|----|
| | | | | | | | 工事区分 | 雪堆積場整理業務 | |
| 工事区分・工種・種別・細別 | | | 規格 | | 単位 | 前回数量 | 今回数量 | 数量増減 | 摘要 |
| 雪堆積場整理業務 | | | | | 式 | | 1 | | |
| 雪堆積場整理業務 | | | | | 式 | | 1 | | |
| 雪堆積場整理 | | | | | 式 | | 1 | | |
| 【開設形態：一般】雪押・押上(日中) | | | 湿地ﾌﾞﾙﾄﾞｰｻﾞ 20t級,排出ｶﾞｽ対策型(1次基準値)(運転手除く)H<9.0m | | m3 | | 178,644 | | 概数 |
| 【開設形態：一般】雪押・押上(日中) | | | 湿地ﾌﾞﾙﾄﾞｰｻﾞ 20t級,排出ｶﾞｽ対策型(1次基準値)(運転手除く)H<9.0m | | m3 | | 0 | | 概数 |
| 【開設形態：一般】雪押・押上(夜間) | | | 湿地ﾌﾞﾙﾄﾞｰｻﾞ 20t級,排出ｶﾞｽ対策型(1次基準値)(運転手除く)H<9.0m | | m3 | | 44,661 | | 概数 |
| 【開設形態：一般】雪押・押上(夜間) | | | 湿地ﾌﾞﾙﾄﾞｰｻﾞ 20t級,排出ｶﾞｽ対策型(1次基準値)(運転手除く)H<9.0m | | m3 | | 0 | | 概数 |
| 【開設形態：一般】雪押・押上(舗装施設用・日中) | | | ドーザ[SB]2.4～2.6m3 | | 日 | | 21 | | 概数 |
| 【開設形態：一般】開設日当人件費(昼間) | | | 運転手 2台相当 8時から17時 | | 日 | | 25 | | 概数 |
| 【開設形態：一般】開設日当人件費(夜間) | | | 運転手 1台相当 17時から8時 2交代 | | 日 | | 39 | | 概数 |
| 雪押・押上(嵩上げ・日中) | | | 湿地ﾌﾞﾙﾄﾞｰｻﾞ 20t級,排出ｶﾞｽ対策型(1次基準値) | | 時間 | | 0 | | 概数 |
| 雪堆積場場内準備除雪 | | | アングリング 8t級 1.3～1.4m3級 | | m2 | | 70,056 | | 概数 |
| 雪堆積場開設準備(日中) | | | ロータリ 162KW級 | | 時間 | | 0 | | 概数 |

概数として扱う数量一覧表

| | | 工事名 | 神楽岡ほか雪堆積場整理業務委託 | 当初 | 事業区分 | 河川維持・修繕 | | |
|---------------|--|-----|---|----|------|----------|------|----|
| | | | | | 工事区分 | 雪堆積場整理業務 | | |
| 工事区分・工種・種別・細別 | | | 規格 | 単位 | 前回数量 | 今回数量 | 数量増減 | 摘要 |
| 雪堆積場開設準備(日中) | | | ドーザ[A]2.1m3 | 時間 | | 6 | | 概数 |
| 雪堆積場開設準備(日中) | | | バックホウ0.80m3 スロープ用 | 時間 | | 0 | | 概数 |
| 養生シート | | | PPシート(ロール),W=2.0m,シートの割増含む | m2 | | 624 | | 概数 |
| 固定材設置 | | | D10 曲げ加工 L=50cm W=28kg/100本 | 本 | | 218 | | 概数 |
| 砂利敷均 | | | 切込砂利0～40mm, t=20cm | m3 | | 158 | | 概数 |
| 搬入路路面整正 | | | グレーダ4.0m 5.0km/h, ドーザ[A]2.4～2.6m3 5.0km/h | km | | 3 | | 概数 |
| 通路除雪 | | | ドーザ[A]2.1m3 5.0km/h, ドーザ[SB]1.3～1.4m3 5.0km/h | km | | 0.4 | | 概数 |
| 臨時巡回 | | | ライトバン | 回 | | 19 | | 概数 |
| 後片付除雪 | | | ロータリ 5.0h/回,バックホウ0.8m3級 2.0h/回 | 回 | | 0 | | 概数 |
| 背無へん撤去 | | | 20 W<30kg 設置歩掛×50% | 基 | | 32 | | 概数 |
| 車止石撤去 | | | 200kg<W 500kg | 個 | | 0 | | 概数 |
| 人力木杭撤去 | | | 末口9～12cm, 1.2m | 本 | | 40 | | 概数 |
| サッカーボール撤去 | | | 200 W<500kg 設置歩掛×50% | 基 | | 0 | | 概数 |

概数として扱う数量一覧表

| | | 工事名 | 神楽岡ほか雪堆積場整理業務委託 | | | 当初 | 事業区分 | 河川維持・修繕 | |
|-----------------|--|-----|-------------------------------------|--|----|------|------|----------|----|
| | | | | | | | 工事区分 | 雪堆積場整理業務 | |
| 工事区分・工種・種別・細別 | | | 規格 | | 単位 | 前回数量 | 今回数量 | 数量増減 | 摘要 |
| 水切素掘側溝 | | | 山積0.80m3BH(法面整形なし) | | m | | 890 | | 概数 |
| 水切素掘側溝 | | | 山積0.80m3BH(法面整形あり) | | m | | 0 | | 概数 |
| 沈砂池 | | | | | 箇所 | | 8 | | 概数 |
| ヤシ繊維フィルター材(新材) | | | 300【暗渠排水管 】 | | m | | 192 | | 概数 |
| ヤシ繊維フィルター材(再利用) | | | 300【暗渠排水管 】 | | m | | 0 | | 概数 |
| 合成樹脂管（新材） | | | 600【暗渠排水管 】 | | m | | 0 | | 概数 |
| 合成樹脂管（再利用） | | | 600【暗渠排水管 】 | | m | | 0 | | 概数 |
| 合成樹脂管 継手 | | | 600用 | | m | | 0 | | 概数 |
| 現場発生品・支給品運搬 | | | L=9.0km 200kg < W 300kg(合成樹脂管) | | 回 | | 0 | | 概数 |
| 現場発生品・支給品運搬 | | | L=9.0km 300kg < W 500kg(ヤシ繊維フィルター材) | | 回 | | 0 | | 概数 |
| 雪運搬車指導 | | | 普通作業員1人 | | 人 | | 3 | | 概数 |
| 仮設工 | | | | | 式 | | 1 | | |
| 交通管理工 | | | | | 式 | | 1 | | |

概数として扱う数量一覧表

| | | 工事名 | 神楽岡ほか雪堆積場整理業務委託 | 当初 | 事業区分 | 河川維持・修繕 | | |
|----------------|--|-----|-----------------|----|------|----------|------|----|
| | | | | | 工事区分 | 雪堆積場整理業務 | | |
| 工事区分・工種・種別・細別 | | | 規格 | 単位 | 前回数量 | 今回数量 | 数量増減 | 摘要 |
| 交通誘導警備員 A (昼間) | | | 検定合格警備員, 交替要員無し | 人日 | | 32 | | 概数 |
| 交通誘導警備員 A (夜間) | | | 検定合格警備員, 交替要員無し | 人日 | | 0 | | 概数 |
| 交通誘導警備員 B (昼間) | | | 交替要員無し | 人日 | | 0 | | 概数 |
| 交通誘導警備員 B (夜間) | | | 交替要員無し | 人日 | | 0 | | 概数 |
| 共通仮設費 | | | | 式 | | 1 | | |
| 共通仮設費 (積上分) | | | | 式 | | 1 | | |
| 運搬費 | | | | 式 | | 1 | | |
| 重建設機械分解組立輸送費 | | | | 回 | | 3 | | 概数 |
| | | | | | | | | |
| | | | | | | | | |
| | | | | | | | | |
| | | | | | | | | |
| | | | | | | | | |
| | | | | | | | | |

設計内訳書

| 工事名 | 神楽岡ほか雪堆積場整理業務委託 | 当 初 | 事業区分 | 河川維持・修繕 | 主たる工種 | 河川維持工事 | | | |
|--------------------------|-----------------|--|------|----------|-------|--------|------|------|--------|
| | | | 工事区分 | 雪堆積場整理業務 | | 施工地域 | 補正無し | | |
| 工事区分・工種・種別・細別 | | 規格 | 単位 | 数量 | 単価 | 金額 | 数量増減 | 金額増減 | 摘要 |
| 雪堆積場整理業務 | | | 式 | 1 | | | | | |
| 雪堆積場整理業務 | | | 式 | 1 | | | | | |
| 雪堆積場整理 | | | 式 | 1 | | | | | |
| 【開設形態：一般】雪押・押上(日中) | | 湿地ﾌﾞﾙﾄﾞｰｻﾞ 20t級,排出ｶﾞｽ対策型(1次基準値)(運転手除く)H<9.0m | m3 | 178,644 | | | | | 単-1号概数 |
| 【開設形態：一般】雪押・押上(日中) | | 湿地ﾌﾞﾙﾄﾞｰｻﾞ 20t級,排出ｶﾞｽ対策型(1次基準値)(運転手除く)H<9.0m | m3 | 0 | | | | | 単-2号概数 |
| 【開設形態：一般】雪押・押上(夜間) | | 湿地ﾌﾞﾙﾄﾞｰｻﾞ 20t級,排出ｶﾞｽ対策型(1次基準値)(運転手除く)H<9.0m | m3 | 44,661 | | | | | 単-3号概数 |
| 【開設形態：一般】雪押・押上(夜間) | | 湿地ﾌﾞﾙﾄﾞｰｻﾞ 20t級,排出ｶﾞｽ対策型(1次基準値)(運転手除く)H<9.0m | m3 | 0 | | | | | 単-4号概数 |
| 【開設形態：一般】雪押・押上(舗装施設用・日中) | | ﾄｰｻﾞ[SB]2.4～2.6m3 | 日 | 21 | | | | | 単-5号概数 |
| 【開設形態：一般】開設日当人件費(昼間) | | 運転手 2台相当 8時から 17時 | 日 | 25 | | | | | 単-6号概数 |
| 【開設形態：一般】開設日当人件費(夜間) | | 運転手 1台相当 17時から 8時 2交代 | 日 | 39 | | | | | 単-7号概数 |
| | | | | | | | | | |

設計内訳書

| 工事名 | 神楽岡ほか雪堆積場整理業務委託 | 当 初 | 事業区分 | 河川維持・修繕 | | 主たる工種 | 河川維持工事 | | |
|---------------|-----------------|---|------|----------|----|-------|--------|------|-------------|
| | | | 工事区分 | 雪堆積場整理業務 | | 施工地域 | 補正無し | | |
| 工事区分・工種・種別・細別 | | 規格 | 単位 | 数量 | 単価 | 金額 | 数量増減 | 金額増減 | 摘要 |
| 雪押・押上（嵩上げ・日中） | | 湿地ブルドーザ 20t級, 排出ガス対策型(1次基準値) | 時間 | 0 | | | | | 単-8号 概数 |
| 雪堆積場場内準備除雪 | | アングリング 8 t 級 1.3～1.4m3級 | m2 | 70,056 | | | | | 単-9号 概数 |
| 雪堆積場開設準備(日中) | | ロータリ 162KW級 | 時間 | 0 | | | | | 単-10号 概数 |
| 雪堆積場開設準備(日中) | | ドーザ[A]2.1m3 | 時間 | 6 | | | | | 単-11号 概数 |
| 雪堆積場開設準備(日中) | | バックホウ0.80m3 スローブ用 | 時間 | 0 | | | | | 単-12号 概数 |
| 養生シート | | PPシート(ロール), W=2.0m, シートの割増含む | m2 | 624 | | | | | 単-13号 概数 |
| 固定材設置 | | D10 曲げ加工 L=50cm W=28kg/100 本 | 本 | 218 | | | | | 単-14号 概数 |
| 砂利敷均 | | 切込砂利0～40mm, t=20cm | m3 | 158 | | | | | 単-15号 概数 |
| 搬入路路面整正 | | グレーダ4.0m 5.0km/h, ドーザ[A]2.4～2.6m3 5.0km/h | km | 3 | | | | | 単-16号 概数 |
| 通路除雪 | | ドーザ[A]2.1m3 5.0km/h, ドーザ[SB]1.3～1.4m3 5.0km/h | km | 0.4 | | | | | 単-17号 概数 |
| 臨時巡回 | | ライトバン | 回 | 19 | | | | | 単-18号 概数 |
| 後片付除雪 | | ロータリ 5.0h/回, バックホウ0.8m3級 2.0h/回 | 回 | 0 | | | | | 単-19号 概数 |

設計内訳書

| 工事名 | 神楽岡ほか雪堆積場整理業務委託 | 当 初 | 事業区分 | 河川維持・修繕 | 主たる工種 | 河川維持工事 | | |
|-----------------|-----------------|-----|------|----------|-------|--------|------|-------------|
| | | | 工事区分 | 雪堆積場整理業務 | | 施工地域 | 補正無し | |
| 工事区分・工種・種別・細別 | | 単位 | 数量 | 単価 | 金額 | 数量増減 | 金額増減 | 摘要 |
| 背無ベンチ撤去 | | 基 | 32 | | | | | 単-20号 概数 |
| 車止石撤去 | | 個 | 0 | | | | | 単-21号 概数 |
| 人力木杭撤去 | | 本 | 40 | | | | | 単-22号 概数 |
| サッカーポスト撤去 | | 基 | 0 | | | | | 単-23号 概数 |
| 水切素掘側溝 | | m | 890 | | | | | 単-24号 概数 |
| 水切素掘側溝 | | m | 0 | | | | | 単-25号 概数 |
| 沈砂池 | | 箇所 | 8 | | | | | 単-26号 概数 |
| ヤシ繊維フィルター材(新材) | | m | 192 | | | | | 単-27号 概数 |
| ヤシ繊維フィルター材(再利用) | | m | 0 | | | | | 単-28号 概数 |
| 合成樹脂管（新材） | | m | 0 | | | | | 単-29号 概数 |
| 合成樹脂管（再利用） | | m | 0 | | | | | 単-30号 概数 |
| | | | | | | | | |

設計内訳書

| 工事名 | 神楽岡ほか雪堆積場整理業務委託 | 当 初 | 事業区分 | 河川維持・修繕 | | 主たる工種 | 河川維持工事 | |
|----------------|-----------------------------------|-----|------|----------|----|-------|--------|-------------|
| | | | 工事区分 | 雪堆積場整理業務 | | 施工地域 | 補正無し | |
| 工事区分・工種・種別・細別 | 規格 | 単位 | 数量 | 単価 | 金額 | 数量増減 | 金額増減 | 摘要 |
| 合成樹脂管 継手 | 600用 | m | 0 | | | | | 単-31号 概数 |
| 現場発生品・支給品運搬 | L=9.0km 200kg<W 300kg(合成樹脂管) | 回 | 0 | | | | | 単-32号 概数 |
| 現場発生品・支給品運搬 | L=9.0km 300kg<W 500kg(ヤシ繊維フィルター材) | 回 | 0 | | | | | 単-33号 概数 |
| 雪運搬車指導 | 普通作業員1人 | 人 | 3 | | | | | 単-34号 概数 |
| 仮設工 | | 式 | 1 | | | | | |
| 交通管理工 | | 式 | 1 | | | | | |
| 交通誘導警備員 A (昼間) | 検定合格警備員, 交替要員無し | 人日 | 32 | | | | | 単-35号 概数 |
| 交通誘導警備員 A (夜間) | 検定合格警備員, 交替要員無し | 人日 | 0 | | | | | 単-36号 概数 |
| 交通誘導警備員 B (昼間) | 交替要員無し | 人日 | 0 | | | | | 単-37号 概数 |
| 交通誘導警備員 B (夜間) | 交替要員無し | 人日 | 0 | | | | | 単-38号 概数 |
| 直接工事費 | | 式 | 1 | | | | | |
| 共通仮設費 | | 式 | 1 | | | | | |

設計内訳書

| 工事名 | 神楽岡ほか雪堆積場整理業務委託 | 当 初 | 事業区分 | 河川維持・修繕 | | 主たる工種 | 河川維持工事 | | |
|---------------|-----------------|-----|------|---------|----|-------|--------|------|-------------|
| | | | 工事区分 | 共通仮設費 | | 施工地域 | 補正無し | | |
| 工事区分・工種・種別・細別 | | 規格 | 単位 | 数量 | 単価 | 金額 | 数量増減 | 金額増減 | 摘要 |
| 共通仮設費(積上分) | | | 式 | 1 | | | | | |
| 運搬費 | | | 式 | 1 | | | | | |
| 重建設機械分解組立輸送費 | | | 回 | 3 | | | | | 単-39号 概数 |
| 共通仮設費（率計上） | | | 式 | 1 | | | | | |
| 純工事費 | | | 式 | 1 | | | | | |
| 現場管理費 | | | 式 | 1 | | | | | |
| 工事原価 | | | 式 | 1 | | | | | |
| 一般管理費等 | | | 式 | 1 | | | | | |
| 工事価格 | | | 式 | 1 | | | | | |
| 消費税相当額 | | | 式 | 1 | | | | | |
| 工事費計 | | | 式 | 1 | | | | | |
| | | | | | | | | | |

共通仮設費

| | | | |
|----|---------------------------|--------|---------------------------------|
| 1 | 主たる工種 単独（当該工事） | 河川維持工事 | |
| 2 | 主たる工種 合算工事 | | |
| 3 | 対象工事費 | | |
| 4 | 直接工事費 | | |
| 5 | 準備費（処分費） | | |
| 6 | 事業損失防止施設費 | | |
| 7 | 対象工事費に含まれる処分費 単独（追加工事） | | |
| 8 | 現工事 | | |
| 9 | 合算工事 | | |
| 10 | 非対象額計（ - ） | | |
| 11 | 管理費区分 1 | | 橋梁、P C 桁、門扉、ポンプ等購入費 |
| 12 | 管理費区分 2 , 7 | | 工場原価 |
| 13 | 管理費区分 5 | | 一般管理費等のみ対象額 |
| 14 | 管理費区分 9 | | 間接費非対象額 |
| 15 | 管理費区分 T | | 全処分費のうち 3 % または 3 0 0 0 万円を超える額 |
| 16 | 対象額支給品（ + ） | | |
| 17 | 無償貸付機械評価額（ + ） | | |
| 18 | 共通仮設費対象額 単独（追加工事） | | |
| 19 | 現工事 | | |
| 20 | 合算工事 | | |
| 21 | 処分費等を除く共通仮設費対象額 単独（追加工事） | | 調整工事入力で使用 |
| 22 | 現工事 | | |
| 23 | 合算工事 | | |
| 24 | 共通仮設費（率分） 率（補正前） 単独（追加工事） | | 指定有り |
| 25 | 現工事 | | |
| 26 | 合算工事 | | |
| 27 | 施工地域等補正 単独（追加工事） | | *補正係数を乗じる |
| 28 | 現工事 | | |
| 29 | 共通仮設費（率分） 率（補正後） | | |
| 30 | 計上額 単独（追加工事） | | |
| 31 | 現工事 | | |
| 32 | 合算工事 | | |
| 33 | 調整工事計上額 | | |

共通仮設費

| | | | |
|----|--------------------------------|--|---------------------|
| 34 | 現場環境改善費対象工事費 | | |
| 35 | 直接工事費 | | |
| 36 | 非対象額計 (-) | | |
| 37 | 管理費区分 1 | | 橋梁、P C 桁、門扉、ポンプ等購入費 |
| 38 | 管理費区分 2 , 7 | | 工場原価 |
| 39 | 管理費区分 5 | | 一般管理費等のみ対象額 |
| 40 | 管理費区分 9 | | 間接費非対象額 |
| 41 | 管理費区分 T | | |
| 42 | 対象額支給品 (+) | | |
| 43 | 無償貸付機械評価額 (+) | | |
| 44 | 現場環境改善費対象額 (P i) 単独 (追加工事) | | |
| 45 | 現工事 | | |
| 46 | 合算工事 | | |
| 47 | 現場環境改善費 率 (補正前) 単独 (追加工事) | | 指定有り |
| 48 | 現工事 | | |
| 49 | 合算工事 | | |
| 50 | 施工地域等補正 単独 (追加工事) | | |
| 51 | 現工事 | | |
| 52 | 現場環境改善費 率 (補正後) | | |
| 53 | 計上額 単独 (追加工事) | | |
| 54 | 現工事 | | |
| 55 | 合算工事 | | |
| 56 | 調整工事計上額 | | |
| 57 | 共通仮設費 (積上分) | | |
| 58 | 運搬費 | | |
| 59 | 準備費・仮設費 | | |
| 60 | 事業損失防止施設費 | | |
| 61 | 安全費 | | |
| 62 | 役務費 | | |
| 63 | 技術管理費 | | |
| 64 | 営繕費 | | |
| 65 | 現場環境改善費 | | |
| 66 | 共通仮設費計 | | |

現場管理費

| | | | |
|----|----------------------|--------|---------------------------------|
| 1 | 主たる工種 | 河川維持工事 | |
| 2 | 単独（追加工事）純工事費 | | |
| 3 | 単独（追加工事）直接工事費 | | |
| 4 | 単独（追加工事）共通仮設費 | | |
| 5 | 非対象額計（－） | | |
| 6 | 管理費区分 2 , 7 | | 工場原価 |
| 7 | 管理費区分 5 | | 一般管理費等のみ対象額 |
| 8 | 管理費区分 9 | | 間接費非対象額 |
| 9 | 管理費区分 T | | 全処分費のうち 3 % または 3 0 0 0 万円を超える額 |
| 10 | 対象額支給品（＋） | | |
| 11 | 無償貸付機械評価額（＋） | | |
| 12 | 現場管理費対象純工事費 単独（追加工事） | | |
| 13 | 現工事 | | |
| 14 | 合算工事 | | |
| 15 | 処分費等を除く 現場管理費対象純工事費 | | 調整工事入力で使用 |
| 16 | 現工事 | | |
| 17 | 合算工事 | | |
| 18 | 率（補正前） 単独（追加工事） | | 指定有り |
| 19 | 現工事 | | |
| 20 | 合算工事 | | |
| 21 | 施工地域等補正 単独（追加工事） | | *補正係数を乗じる |
| 22 | 現工事 | | |
| 23 | 施工時期補正 | | 旭川市 |
| 24 | 緊急工事補正 | | |
| 25 | 真夏日補正 | | |
| 26 | 砂防・地すべり補正 単独（追加工事） | | |
| 27 | 現工事 | | |
| 28 | 率（補正後） | | |
| 29 | 計上額 単独（追加工事） | | |
| 30 | 現工事 | | |
| 31 | 合算工事 | | |
| 32 | 調整工事計上額 | | |
| | | | |

一般管理費等

事務所名 旭川市土木事業所

工事番号

第 回変更

発注年月

契約区分

主工種

河川維持工事

| | | | |
|----|---------------------------|--|---------------------------------|
| 1 | 工事原価 | | |
| 2 | 純工事費 | | |
| 3 | 現場管理費 | | |
| 4 | 工期延長等に伴う現場維持費 | | |
| 5 | 工場製作原価 | | |
| 6 | 非対象額計（ - ） | | |
| 7 | 管理費区分 9 | | 支給品を除く間接費非対象額 |
| 8 | 管理費区分 T | | 全処分費のうち 3 % または 3 0 0 0 万円を超える額 |
| 9 | 一般管理費等対象工事原価 単独（追加工事） | | |
| 10 | 現工事 | | |
| 11 | 合算工事 | | |
| 12 | 処分費等を除く 一般管理費等対象工事原価 | | 調整工事入力で使用 |
| 13 | 現工事 | | |
| 14 | 合算工事 | | |
| 15 | 率（補正前） 単独（追加工事） | | 指定有り |
| 16 | 現工事 | | |
| 17 | 合算工事 | | |
| 18 | 前払金支出割合による補正係数 単独（追加工事） | | |
| 19 | 現工事 | | |
| 20 | 財団法人等による補正係数 単独（追加工事） | | |
| 21 | 現工事 | | |
| 22 | 契約保証に係る一般管理費等対象工事原価（当初設計） | | |
| 23 | 契約保証に係る補正值 単独（追加工事） | | |
| 24 | 一般管理費等 率（補正後） | | |
| 25 | 計上額 単独（追加工事） | | |
| 26 | 現工事 | | |
| 27 | 合算工事 | | |
| 28 | 調整工事計上額 | | |
| | | | |

処 分 費 等 指 定 行 一 覧 表

| 細別名称 | 規格 | 単位 | - | - | - |
|---------|---------|----|----|----|----|
| 処分費対象名称 | 処分費対象規格 | 単位 | 数量 | 単価 | 金額 |
| | | | | | |

表示されている数量・単価・金額は入力参考値

処分費内諸経費対象額・算出根拠（一般管理費等算出用通常設計書）

| | |
|---|--|
| P：共通仮設費対象額（処分費算出用） <small>（直接工事費計＋支給品＋事業損失防止施設費＋無償貸付機械等評価額＋共通仮設費対象外額＋その他対象額）</small> | |
| W：処分費等の占める割合 $W = S / (P + Q)$ | |
| S t：Wが3％相当の処分費等の価格（W＞3％の場合） $S t = (P + Q) \times 3\%$ | |

| S：処分費等の価格 | Pに含まれる処分費等 | Q：準備費に含まれる処分費等 |
|-----------|------------|----------------|
| | | |

処分費内諸経費対象額・算出区分

| | | |
|---|---------------------------------|--|
| A | 「W 3％」かつ 「S 30,000,000」のとき | 処分費等（S）の全額を率計算の対象とする |
| B | 「W 3％」かつ 「S > 30,000,000」のとき | 処分費等の率計算の対象は3千万円とする |
| C | 「W > 3％」のとき | （S t）を率計算の対象とする。ただし、対象となる金額は3千万円を上限とする |

| 算出区分 | 処分費に占める諸経費対象額 | 処分費に占める諸経費対象外額 |
|------|---------------|----------------|
| | | |

単-1号

1次単価表

第1号

| | | | | | | | | | | | |
|-----------|--|----------------------|--|----|----|--------------------------------|----|--|-------|------------------------------|--|
| | | | | | | 単価適用年月 歩掛適用年月 労務調整-超過-規制 | | 20250908 20250908 1.000-00000010 | | | |
| 名称 規格 | 【開設形態：一般】雪押・押上(日中) | | | | | 単位 | m3 | 数量 | 1,000 | 単価 | |
| | 湿地ブルドーザ 20t級,排出ガス対策型(1次基準値) (運転手除く) H<9.0m | | | | | | | | | | |
| 名称 | | 規格 / 条件 | | 単位 | 数量 | 単価 | | 金額 | | 摘要 | |
| ブルドーザ[湿地] | | 20t級,排出ガス対策型(第1次基準値) | | 時間 | 2 | | | | | WYB00015 管理費区分 無 単-40号 | |
| 計 | | | | | | | | | | | |
| 単価 | | | | | | | | | | | |
| | | | | | | | | | | | |

単-2号

1次単価表

機-2号

| | | | | | | | | | | | |
|-----------|--|----------------------|--|----|-----|----|--------------------------------|----|--|------------------------------|--|
| | | | | | | | 単価適用年月 歩掛適用年月 労務調整-超過-規制 | | 20250908 20250908 1.000-00000010 | | |
| 名称 規格 | 【開設形態：一般】雪押・押上(日中) | | | | | 単位 | m3 | 数量 | 1,000 | 単価 | |
| | 湿地ブルドーザ 20t級,排出ガス対策型(1次基準値) (運転手除く) H 9.0m | | | | | | | | | | |
| 名称 | | 規格 / 条件 | | 単位 | 数量 | 単価 | | 金額 | | 摘要 | |
| ブルドーザ[湿地] | | 20t級,排出ガス対策型(第1次基準値) | | 時間 | 2.2 | | | | | WYB00039 管理費区分 無 単-41号 | |
| 計 | | | | | | | | | | | |
| 単価 | | | | | | | | | | | |
| | | | | | | | | | | | |

1次単価表

単-3号

単-3号

| | | | | | | | | | | | |
|-----------|---|-----------------------|--|----|----|--------------------------------|----|--|-------|------------------------------|--|
| | | | | | | 単価適用年月 歩掛適用年月 労務調整-超過-規制 | | 20250908 20250908 1.000-00000010 | | | |
| 名称 | 【開設形態：一般】雪押・押上（夜間） | | | | | 単位 | m3 | 数量 | 1,000 | 単価 | |
| | 湿地ブルドーザ 20t級, 排出ガス対策型(1次基準値)（運転手除く）H<9.0m | | | | | | | | | | |
| 規格 | | | | | | | | | | | |
| 名称 | | 規格 / 条件 | | 単位 | 数量 | 単価 | | 金額 | | 摘要 | |
| ブルドーザ[湿地] | | 20t級, 排出ガス対策型(第1次基準値) | | 時間 | 2 | | | | | WYB00014 管理費区分 無 単-42号 | |
| 計 | | | | | | | | | | | |
| 単価 | | | | | | | | | | | |
| | | | | | | | | | | | |

単-4号

1次単価表

単-4号

| | | | | | | | | | | | |
|-----------|--|----------------------|--|----|-----|--------------------------------|----|--|-------|------------------------------|--|
| | | | | | | 単価適用年月 歩掛適用年月 労務調整-超過-規制 | | 20250908 20250908 1.000-00000010 | | | |
| 名称 規格 | 【開設形態：一般】雪押・押上（夜間） | | | | | 単位 | m3 | 数量 | 1,000 | 単価 | |
| | 湿地ブルドーザ 20t級,排出ガス対策型(1次基準値)（運転手除く）H 9.0m | | | | | | | | | | |
| 名称 | | 規格 / 条件 | | 単位 | 数量 | 単価 | | 金額 | | 摘要 | |
| ブルドーザ[湿地] | | 20t級,排出ガス対策型(第1次基準値) | | 時間 | 2.2 | | | | | WYB00040 管理費区分 無 単-43号 | |
| 計 | | | | | | | | | | | |
| 単価 | | | | | | | | | | | |
| | | | | | | | | | | | |

単-6号

1次単価表

| | | | | | | | |
|----------|----------------------|--------------|----|------|--------------------------------|----|--|
| | | | | | 単価適用年月 歩掛適用年月 労務調整-超過-規制 | | 20250908 20250908 1.000-00000010 |
| 名称 | 【開設形態：一般】開設日当人件費(昼間) | | | | 日 | | |
| 規格 | 運転手 2台相当 8時から17時 | | | | 単位 | 数量 | 単価 |
| | | | | | | 1 | |
| 名称 | | 規格 / 条件 | 単位 | 数量 | 単価 | 金額 | 摘要 |
| 運転手 (特殊) | | 割増対象賃金比0.778 | 人 | 1.58 | | | R0114 管理費区分 無 二省労務単価 |
| 計 | | | | | | | |
| 単価 | | | | | | | |
| | | | | | | | |

1次単価表

単-7号

| | | | | | | |
|----|----------------------|--------------|----|------|--|--|
| | | | | | <div> <div>単価適用年月</div> <div>20250908</div> </div> <div> <div>歩掛適用年月</div> <div>20250908</div> </div> <div> <div>労務調整-超過-規制</div> <div>1.000-00000010</div> </div> | |
| 名称 | 【開設形態：一般】開設日当人件費(夜間) | | | | 日 | |
| 規格 | 運転手 1台相当 17時から8時 2交代 | | | | 単位 | 数量 |
| | | | | | | 1 |
| | 名称 | 規格 / 条件 | 単位 | 数量 | 単価 | 金額 |
| | 運転手 (特殊) | 割増対象賃金比0.778 | 人 | 1.58 | | |
| | | | | | | R0114 管理費区分 無 調整係数 1.097 二省労務単価 |
| 計 | | | | | | |
| 単価 | | | | | | |
| | | | | | | |

1次単価表

単-8号

単-8号

| | | | | | | | | | | | | | |
|-----------|------------------------------|-----------------------|--|----|----|----|----|----|---|--------------------------------|--|--|--|
| | | | | | | | | | | 単価適用年月 歩掛適用年月 労務調整-超過-規制 | | 20250908 20250908 1.000-00000010 | |
| 名称 | 雪押・押上（嵩上げ・日中） | | | | | 単位 | 時間 | 数量 | 1 | 単価 | | | |
| 規格 | 湿地ブルドーザ 20t級, 排出ガス対策型(1次基準値) | | | | | | | | | | | | |
| 名称 | | 規格 / 条件 | | 単位 | 数量 | 単価 | | 金額 | | 摘要 | | | |
| ブルドーザ[湿地] | | 20t級, 排出ガス対策型(第1次基準値) | | 時間 | 1 | | | | | WYB00017 管理費区分 無 単-45号 | | | |
| 計 | | | | | | | | | | | | | |
| 単価 | | | | | | | | | | | | | |
| | | | | | | | | | | | | | |

1次単価表

単-10号

| | | | | | | | |
|---------|--------------|----------------|----|----|--------------------------------|----|--|
| | | | | | 単価適用年月 歩掛適用年月 労務調整-超過-規制 | | 20250908 20250908 1.000-00000020 |
| 名称 | 雪堆積場開設準備(日中) | | | | 時間 | | |
| 規格 | ロータリ 162KW級 | | | | 単位 | 数量 | 単価 |
| | | | | | | 1 | |
| 名称 | | 規格 / 条件 | 単位 | 数量 | 単価 | 金額 | 摘要 |
| ロータリ除雪車 | | 162KW級(220PS級) | 時間 | 1 | | | WYB00011 管理費区分 無 単-47号 |
| 計 | | | | | | | |
| 単価 | | | | | | | |
| | | | | | | | |

1次単価表

単-11号

| | |
|------------|----------------|
| 単価適用年月 | 20250908 |
| 歩掛適用年月 | 20250908 |
| 労務調整-超過-規制 | 1.000-00000020 |

| | | | | | | | | | | |
|-------|--------------|------------------------|----|----|----|----|----|---|------------------------------|--|
| 名称 | 雪堆積場開設準備(日中) | | | | 単位 | 時間 | 数量 | 1 | 単価 | |
| 規格 | ドーザ[A]2.1m3 | | | | | | | | | |
| 名称 | | 規格 / 条件 | 単位 | 数量 | 単価 | | 金額 | | 摘要 | |
| 除雪ドーザ | | アングリング2.1m3, ホイール型11t級 | 時間 | 1 | | | | | WYB00012 管理費区分 無 単-48号 | |
| 計 | | | | | | | | | | |
| 単価 | | | | | | | | | | |
| | | | | | | | | | | |

1次単価表

単-12号

単-12号

| | | | | | | | | | | |
|----------|-------------------|--|--|----|--------------------------------|----|--|----|----|------------------------------|
| | | | | | 単価適用年月 歩掛適用年月 労務調整-超過-規制 | | 20250908 20250908 1.000-00000020 | | | |
| 名称 | 雪堆積場開設準備(日中) | | | | 単位 | 時間 | 数量 | 1 | 単価 | |
| 規格 | バックホウ0.80m3 スロープ用 | | | | | | | | | |
| 名称 | | 規格 / 条件 | | 単位 | 数量 | 単価 | | 金額 | | 摘要 |
| バックホウ運転費 | | 規格区分 = 山積0.8m3級 (平積0.6m3) : 機械 損料補正 = 補正なし(土砂等) : 排対区分 = 排出ガス対策型(第1次基準) : | | 時間 | 1 | | | | | DX022400 管理費区分 無 単-49号 |
| 計 | | | | | | | | | | |
| 単価 | | | | | | | | | | |
| | | | | | | | | | | |

1次単価表

単-13号

| | |
|------------|----------------|
| 単価適用年月 | 20250908 |
| 歩掛適用年月 | 20250908 |
| 労務調整-超過-規制 | 1.000-00000020 |

| | | | | | | | | | |
|-----|----------------------------|---|-----|----|----|----|-----------------------------------|---|----|
| 名 称 | 養生シート | | | | 単位 | m2 | 数量 | 1 | 単価 |
| 規格 | PPシート(ロール),W=2.0m,シートの割増含む | | | | | | | | |
| | 名称 | 規格 / 条件 | 単位 | 数量 | 単価 | 金額 | 摘要 | | |
| | 土木安定シート敷設 土・石 | 材料区分 = シート : | m2 | 1 | | | DX093000 管理費区分 無 単-50号 | | |
| | 土木安定シート | 織布 ポリプロピレン(PP) 引張強度1470N/5cm以上 級 主として軟弱地盤処理用 | m 2 | 1 | | | ZAB1222000 管理費区分 無 道建設部策定単価 | | |
| | 計 | | | | | | | | |
| | 単価 | | | | | | | | |
| | | | | | | | | | |

1次単価表

単-15号

| | |
|------------|----------------|
| 単価適用年月 | 20250908 |
| 歩掛適用年月 | 20250908 |
| 労務調整-超過-規制 | 1.000-00000020 |

| | | | | | | | | | | |
|----------|-------------------|---------------------------------------|----|-----|----|----|----|-----|-----------------------|--|
| 名称 | 砂利敷均 | | | | 単位 | m3 | 数量 | 100 | 単価 | |
| 規格 | 切込砂利0～40mm，t=20cm | | | | | | | | | |
| 名称 | | 規格 / 条件 | 単位 | 数量 | 単価 | | 金額 | | 摘要 | |
| 切込砂利 | | 0～40mm 路盤用 | m3 | 100 | | | | | ZFD0005000 管理費区分 無 | |
| 路体（築堤）盛土 | | 施工幅員＝4.0m以上：施工数量＝20,000m3未満：障害の有無＝無し： | m3 | 100 | | | | | CB210510 管理費区分 無 | |
| 計 | | | | | | | | | | |
| 単価 | | | | | | | | | | |
| | | | | | | | | | | |

1次単価表

単-16号

| | |
|------------|----------------|
| 単価適用年月 | 20250908 |
| 歩掛適用年月 | 20250908 |
| 労務調整-超過-規制 | 1.000-00000020 |

| | | | | | | | | | | |
|--------|--|----------------------------|----|----|----|----|----|-----|------------------------------|--|
| 名 称 | 搬入路路面整正 | | | | 単位 | km | 数量 | 100 | 単価 | |
| 規格 | グレーダ4.0m 5.0km/h , ドーザ[A]2.4～2.6m3 5.0km/h | | | | | | | | | |
| 名称 | | 規格 / 条件 | 単位 | 数量 | 単価 | | 金額 | | 摘要 | |
| 除雪グレーダ | | 4.0m級 | 時間 | 20 | | | | | WYB00041 管理費区分 無 単-52号 | |
| 除雪ドーザ | | アングリング2.4～2.6m3 , ホイール型13t | 時間 | 20 | | | | | WYB00010 管理費区分 無 単-53号 | |
| 計 | | | | | | | | | | |
| 単価 | | | | | | | | | | |
| | | | | | | | | | | |

1次単価表

単-17号

| | |
|------------|----------------|
| 単価適用年月 | 20250908 |
| 歩掛適用年月 | 20250908 |
| 労務調整-超過-規制 | 1.000-00000020 |

| | | | | | | | | | | |
|-------|---|----------------------------|----|----|----|----|----|-----|------------------------------|--|
| 名称 | 通路除雪 | | | | 単位 | km | 数量 | 100 | 単価 | |
| 規格 | ドーザ[A]2.1m3 5.0km/h, ドーザ[SB]1.3~1.4m3 5.0km/h | | | | 単位 | | | | | |
| 名称 | | 規格 / 条件 | 単位 | 数量 | 単価 | | 金額 | | 摘要 | |
| 除雪ドーザ | | アングリング2.1m3, ホイール型11t級 | 時間 | 20 | | | | | WYB00025 管理費区分 無 単-54号 | |
| 除雪ドーザ | | スノーバケット1.3~1.4m3, ホイール型8t級 | 時間 | 20 | | | | | WYB00026 管理費区分 無 単-55号 | |
| 計 | | | | | | | | | | |
| 単価 | | | | | | | | | | |
| | | | | | | | | | | |

1次単価表

単-18号

| | | | | | | | |
|----|-------------------------|---|----|-----|--|----|---|
| | | | | | <div> <div>単価適用年月</div> <div>歩掛適用年月</div> <div>労務調整-超過-規制</div> </div> | | <div>20250908</div> <div>20250908</div> <div>1.000-00000020</div> |
| 名称 | 臨時巡回 | | | | 回 | | |
| 規格 | ライトバン | | | | 単位 | 数量 | 単価 |
| | | | | | | 1 | |
| | 名称 | 規格 / 条件 | 単位 | 数量 | 単価 | 金額 | 摘要 |
| | ライトバン [ガソリンエンジン・二輪駆動] | 補正なし 岩石工の割増対象にしない 良好 3時間 交替制を適用しない 0無 し ない し ない 3時間 | | 0.5 | | | K2022001 管理費区分 無 単-56号 |
| 計 | | | | | | | |
| 単価 | | | | | | | |
| | | | | | | | |

1次単価表

単-19号

| | | | | | | <div> <div>単価適用年月</div> <div>20250908</div> </div> <div> <div>歩掛適用年月</div> <div>20250908</div> </div> <div> <div>労務調整-超過-規制</div> <div>1.000-00000020</div> </div> | |
|----|--------------------------------|--|----|----|----|--|------------------------------|
| 名称 | 後片付除雪 | | | | 回 | | |
| 規格 | ロータリ 5.0h/回,バックホウ0.8m3級 2.0h/回 | | | | 単位 | 数量 | 単価 |
| | 名称 | 規格 / 条件 | 単位 | 数量 | 単価 | 金額 | 摘要 |
| | ロータリ除雪車 | 162KW級(220PS級) | 時間 | 5 | | | WYB00022 管理費区分 無 単-57号 |
| | バックホウ運転費 | 規格区分 = 山積0.8m3級 (平積0.6m3) : 機械 損料補正 = 補正なし(土砂等) : 排対区分 = 排出ガス対策型(第1次基準) : | 時間 | 2 | | | DX022400 管理費区分 無 単-49号 |
| | 計 | | | | | | |
| | 単価 | | | | | | |
| | | | | | | | |

1次単価表

単-20号

| | |
|------------|----------------|
| 単価適用年月 | 20250908 |
| 歩掛適用年月 | 20250908 |
| 労務調整-超過-規制 | 1.000-00000020 |

| | | | | | | | | | | |
|-------|----------------------------------|---|----|----|----|---|----|---|------------------------------------|--|
| 名称 | 背無しベンチ撤去 | | | | 単位 | 基 | 数量 | 1 | 単価 | |
| 規格 | 20 W < 30kg 設置歩掛 × 50%【ベンチ 】 | | | | | | | | | |
| 名称 | | 規格 / 条件 | 単位 | 数量 | 単価 | | 金額 | | 摘要 | |
| ベンチ据付 | | ベンチの種類 = 背無しベンチ：ベンチの質量 = 20kg以上30kg未満： 【ベンチ 】 | 基 | 1 | | | | | WB610420 管理費区分 無 単-58号 Z1 | |
| 諸経費 | | Z1の合計金額に-50%を乗じた金額を算出する。 | 式 | 1 | | | | | ZS7XX8010 管理費区分 無 ZZ1 | |
| 計 | | | | | | | | | | |
| 単価 | | | | | | | | | | |
| | | | | | | | | | | |

| | |
|------------|----------------|
| 單價適用年月 | 20250908 |
| 步掛適用年月 | 20250908 |
| 勞務調整-超過-規制 | 1.000-00000020 |

- 21 -

1次单価表

单-22号

| | | | | | | | |
|------------|-----------------|---|----|----|--------------------------------|----|--|
| | | | | | 单価適用年月 歩掛適用年月 労務調整-超過-規制 | | 20250908 20250908 1.000-00000020 |
| 名 | 人力木杭撤去 | | | | 本 | | |
| 称 | | | | | 单 | 数 | 单 |
| 規 | 末口9～12cm , 1.2m | | | | 位 | 量 | 価 |
| 格 | | | | | | 1 | |
| 名称 | | 規格 / 条件 | 単位 | 数量 | 単価 | 金額 | 摘要 |
| 道路植栽（支柱撤去） | | 施工内容 = 中木 添柱形（1本形・竹）：施工規模 = 10本以上50本未満：時間制約補正 = 無：夜間作業補正 = 無：施工場所別補正 = 未供用区間： | 本 | 1 | | | WB811240 管理費区分 無 単-60号 |
| 計 | | | | | | | |
| 単価 | | | | | | | |
| | | | | | | | |

| | |
|------------|----------------|
| 單價適用年月 | 20250908 |
| 步掛適用年月 | 20250908 |
| 勞務調整-超過-規制 | 1.000-00000020 |

- 24 -

1次単価表

単-25号

| | |
|------------|----------------|
| 単価適用年月 | 20250908 |
| 歩掛適用年月 | 20250908 |
| 労務調整-超過-規制 | 1.000-00000020 |

| | | | | | | | | | | |
|------|--------------------|---|-----|----|----|---|----|-----|---------------------|--|
| 名称 | 水切素掘側溝 | | | | 単位 | m | 数量 | | 単価 | |
| 規格 | 山積0.80m3BH(法面整形あり) | | | | 単位 | | | 100 | | |
| 名称 | | 規格 / 条件 | 単位 | 数量 | 単価 | | 金額 | | 摘要 | |
| 床掘り | | 土質 = 土砂 : 施工方法 = 標準 : 土留方式の種類 = 無し : 障害の有無 = 無し : | m 3 | 32 | | | | | CB210030 管理費区分 無 | |
| 法面整形 | | 整形箇所 = 盛土部 : 法面締固めの有無 = 無し : 現場制約の有無 = 無し : 土質 = 土質土、砂及び砂質土、粘性土 : 費用の内訳 = 全ての費用 : | m 2 | 66 | | | | | CB220010 管理費区分 無 | |
| 計 | | | | | | | | | | |
| 単価 | | | | | | | | | | |
| | | | | | | | | | | |

1次単価表

単-26号

単-26号

| | | | | | | | | | | | |
|--------|-----|---|--|-----|------|--------------------------------|----|--|---|--------------------------------|--|
| | | | | | | 単価適用年月 歩掛適用年月 労務調整-超過-規制 | | 20250908 20250908 1.000-00000020 | | | |
| 名称 | 沈砂池 | | | | | 単位 | 箇所 | 数量 | 1 | 単価 | |
| 規格 | | | | | | | | | | | |
| 名称 | | 規格 / 条件 | | 単位 | 数量 | 単価 | | 金額 | | 摘要 | |
| 床掘り | | 土質 = 土砂 : 施工方法 = 標準 : 土留方式の種類 = 無し : 障害の有無 = 無し : | | m 3 | 19.5 | | | | | CB210030 管理費区分 無 | |
| 養生シート | | ポリエチレン 3 . 6 × 5 . 4 m | | 枚 | 1 | | | | | Z006080001 管理費区分 無 刊行物単価 | |
| 固定材設置 | | D10 曲げ加工 L=50cm W=28kg/100本 | | 本 | 4 | | | | | WYB00050 管理費区分 無 単-62号 | |
| 単管丸パイプ | | 2.0m 刊行物単価(積算資料9月P270) | | 本 | 10 | | | | | WYB00048 管理費区分 無 | |
| 計 | | | | | | | | | | | |
| 単価 | | | | | | | | | | | |
| | | | | | | | | | | | |

1次単価表

単-27号

| | |
|------------|----------------|
| 単価適用年月 | 20250908 |
| 歩掛適用年月 | 20250908 |
| 労務調整-超過-規制 | 1.000-00000020 |

| | | | | | | | | | | |
|------------|---|--|----|----|----|---|----|---|---------------------|--|
| 名称 | ヤシ繊維フィルター材(新材) | | | | 単位 | m | 数量 | 1 | 単価 | |
| 規格 | 300【暗渠排水管 】 | | | | 単位 | | | | | |
| 名称 | 規格 / 条件 | | 単位 | 数量 | 単価 | | 金額 | | 摘要 | |
| ヤシ繊維フィルター材 | バイオログ 300 刊行物単価(建設物価9月P430) | | m | 1 | | | | | WYB00036 管理費区分 無 | |
| 暗渠排水管 | 作業区分 = 据付 : 管種別 = 波状管及び網状管 : 呼び径 = 200 ~ 400mm : 継手材料費 = 不要 : 費用の内訳 = 全ての費用 : 【暗渠排水管 】 | | m | 1 | | | | | CB222770 管理費区分 無 | |
| 計 | | | | | | | | | | |
| 単価 | | | | | | | | | | |
| | | | | | | | | | | |

1次単価表

単-28号

| | |
|------------|----------------|
| 単価適用年月 | 20250908 |
| 歩掛適用年月 | 20250908 |
| 労務調整-超過-規制 | 1.000-00000020 |

| | | | | | | | | | | |
|-------|-----------------|--|----|----|----|---|----|---|---------------------|--|
| 名称 | ヤシ繊維フィルター材(再利用) | | | | 単位 | m | 数量 | 1 | 単価 | |
| 規格 | 300【暗渠排水管 】 | | | | 単位 | | 数量 | | | |
| 名称 | | 規格 / 条件 | 単位 | 数量 | 単価 | | 金額 | | 摘要 | |
| 暗渠排水管 | | 作業区分 = 据付：管種別 = 波状管及び網状管 ：呼び径 = 200 ~ 400mm：継手材料費 = 不要： 費用の内訳 = 全ての費用： 【暗渠排水管 】 | m | 1 | | | | | CB222770 管理費区分 無 | |
| 計 | | | | | | | | | | |
| 単価 | | | | | | | | | | |
| | | | | | | | | | | |

1次単価表

単-29号

| | |
|------------|----------------|
| 単価適用年月 | 20250908 |
| 歩掛適用年月 | 20250908 |
| 労務調整-超過-規制 | 1.000-00000020 |

| | | | | | | | | | | |
|-------|---|--|----|----|----|---|----|---|---------------------|--|
| 名称 | 合成樹脂管（新材） | | | | 単位 | m | 数量 | 1 | 単価 | |
| 規格 | 600【暗渠排水管 600 刊行物単価(積算資料9月P521) 】 | | | | 単位 | | 数量 | | | |
| 名称 | 規格 / 条件 | | 単位 | 数量 | 単価 | | 金額 | | 摘要 | |
| 暗渠排水管 | 作業区分 = 据付 : 管種別 = 波状管及び網状管 : 呼び径 = 450 ~ 600mm : 継手材料費 = 要 : 費用の内訳 = 全ての費用 : 【暗渠排水管 600 刊行物単価(積算資料9月P521) 】 | | m | 1 | | | | | CB222770 管理費区分 無 | |
| 計 | | | | | | | | | | |
| 単価 | | | | | | | | | | |
| | | | | | | | | | | |

1次単価表

単-30号

| | |
|------------|----------------|
| 単価適用年月 | 20250908 |
| 歩掛適用年月 | 20250908 |
| 労務調整-超過-規制 | 1.000-00000020 |

| | | | | | | | | | | |
|-------|--|--|----|----|----|---|----|---|---------------------|--|
| 名称 | 合成樹脂管（再利用） | | | | 単位 | m | 数量 | 1 | 単価 | |
| 規格 | 600【暗渠排水管 】 | | | | 単位 | | 数量 | | | |
| 名称 | 規格 / 条件 | | 単位 | 数量 | 単価 | | 金額 | | 摘要 | |
| 暗渠排水管 | 作業区分 = 据付：管種別 = 波状管及び網状管 ：呼び径 = 450～600mm：継手材料費 = 不要： 費用の内訳 = 全ての費用： 【暗渠排水管 】 | | m | 1 | | | | | CB222770 管理費区分 無 | |
| 計 | | | | | | | | | | |
| 単価 | | | | | | | | | | |
| | | | | | | | | | | |

1次単価表

単-32号

単-32号

| | | | | | | | | | | | | | |
|--------------|--------------------------------|--|--|----|----|----|---|----|---|--------------------------------|--|--|--|
| | | | | | | | | | | 単価適用年月 歩掛適用年月 労務調整-超過-規制 | | 20250908 20250908 1.000-00000020 | |
| 名称 | 現場発生品・支給品運搬 | | | | | 単位 | 回 | 数量 | 1 | 単価 | | | |
| 規格 | L=9.0km 200kg < W 300kg(合成樹脂管) | | | | | | | | | | | | |
| 名称 | | 規格 / 条件 | | 単位 | 数量 | 単価 | | 金額 | | 摘要 | | | |
| 現場発生品及び支給品運搬 | | トラック機種 = クレーン装置付4 ~ 4.5t級、吊能力2.9t : DID区間の有無 = 有り : 片道運搬距離 (km) DID有 = 9.0km以下 : | | t | 1 | | | | | CB010410 管理費区分 無 | | | |
| 計 | | | | | | | | | | | | | |
| 単価 | | | | | | | | | | | | | |
| | | | | | | | | | | | | | |

1次単価表

単-33号

| | |
|------------|----------------|
| 単価適用年月 | 20250908 |
| 歩掛適用年月 | 20250908 |
| 労務調整-超過-規制 | 1.000-00000020 |

| | | | | | | | | | | |
|--------------|-------------------------------------|--|--|----|----|----|----|----|----|---------------------|
| 名称 | 現場発生品・支給品運搬 | | | | 単位 | 回 | 数量 | 1 | 単価 | |
| 規格 | L=9.0km 300kg < W 500kg(ヤシ繊維フィルター材) | | | | | | | | | |
| 名称 | | 規格 / 条件 | | 単位 | 数量 | 単価 | | 金額 | | 摘要 |
| 現場発生品及び支給品運搬 | | トラック機種 = クレーン装置付4 ~ 4.5t級、吊能力2.9t : DID区間の有無 = 有り : 片道運搬距離 (km) DID有 = 9.0km以下 : | | t | 1 | | | | | CB010410 管理費区分 無 |
| 計 | | | | | | | | | | |
| 単価 | | | | | | | | | | |
| | | | | | | | | | | |

1次単価表

単-37号

単-37号

| | | | | | | | | | | | |
|-----------|----------------|--------------|--|----|----|----|--------------------------------|----|--|----------------------------|--|
| | | | | | | | 単価適用年月 歩掛適用年月 労務調整-超過-規制 | | 20250908 20250908 1.000-00000020 | | |
| 名称 規格 | 交通誘導警備員 B (昼間) | | | | | 単位 | 人日 | 数量 | 1 | 単価 | |
| | 交替要員無し | | | | | | | | | | |
| 名称 | | 規格 / 条件 | | 単位 | 数量 | 単価 | | 金額 | | 摘要 | |
| 交通誘導警備員 B | | 割増対象賃金比0.908 | | 人 | 1 | | | | | R0804 管理費区分 無 二省労務単価 | |
| 計 | | | | | | | | | | | |
| 単価 | | | | | | | | | | | |
| | | | | | | | | | | | |

1次単価表

単-38号

単-38号

| | | | | | | | | | | | |
|-----------|----------------|--------------|--|----|----|--------------------------------|----|--|---|--|--|
| | | | | | | 単価適用年月 歩掛適用年月 労務調整-超過-規制 | | 20250908 20250908 1.000-00000020 | | | |
| 名 称 | 交通誘導警備員 B (夜間) | | | | | 単 位 | 人日 | 数 量 | 1 | 単 価 | |
| 規 格 | 交替要員無し | | | | | | | | | | |
| 名称 | | 規格 / 条件 | | 単位 | 数量 | 単価 | | 金額 | | 摘要 | |
| 交通誘導警備員 B | | 割増対象賃金比0.908 | | 人 | 1 | | | | | R0804 管理費区分 無 調整係数 1.114 二省労務単価 | |
| 計 | | | | | | | | | | | |
| 単価 | | | | | | | | | | | |
| | | | | | | | | | | | |

1次単価表

単-39号

| | |
|------------|----------------|
| 単価適用年月 | 20250908 |
| 歩掛適用年月 | 20250908 |
| 労務調整-超過-規制 | 1.000-00000020 |

| | | | | | | | | | | |
|-------------|--------------|--|----|----|----|---|----|---|------------------------------|--|
| 名称 規格 | 重建設機械分解組立輸送費 | | | | 単位 | 回 | 数量 | 1 | 単価 | |
| | | | | | | | | | | |
| 名称 | | 規格 / 条件 | 単位 | 数量 | 単価 | | 金額 | | 摘要 | |
| 重建設機械分解組立輸送 | | 作業区分 = (分解又は組立) + 輸送 (片道) ：機械質量区分 = ブルドーザ 20t級以上21t級以下：分解組立用クレーン賃料補正係数 = 標準 (1.0) ； | 回 | 1 | | | | | WB010350 管理費区分 P 単-63号 | |
| 計 | | | | | | | | | | |
| 単価 | | | | | | | | | | |
| | | | | | | | | | | |

参考資料(1)

単-40号

WYB00015

| | |
|------------|----------------|
| 単価適用年月 | 20250908 |
| 歩掛適用年月 | 20250908 |
| 労務調整-超過-規制 | 1.000-00000020 |

| | | | | | | | | | | |
|-----------------------------|----------------------|---|----|------|----|----|----|---|--------------------------------|--|
| 名称 | ブルドーザ[湿地] | | | | 単位 | 時間 | 数量 | 1 | 単価 | |
| 規格 | 20t級,排出ガス対策型(第1次基準値) | | | | | | | | | |
| 名称 | | 規格 / 条件 | 単位 | 数量 | 単価 | | 金額 | | 摘要 | |
| ブルドーザ [湿地・排出ガス対策型 (1次基準)] | | 2 0 t級 機械使用条件 = 補正なし : 岩石割増しコード = 岩石工の割増対象にしない : 機械損耗部品補正 = 良好 : 供用日当り運転時間 = 3.9時間 : 交替制による割増し = 交替制を適用しない : 異常補正 = 0 : 基礎価格補正 = しない : 輸送補正 = しない : 運転日当り運転時間 = 6.3時間 | 時間 | 1 | | | | | M000101028 管理費区分 無 刊行物単価 | |
| 軽油 | | ミニローリー渡し | L | 20 | | | | | Z040011002 管理費区分 無 刊行物単価 | |
| 土木一般世話役 | | 割増対象賃金比0.775 | 人 | 0.03 | | | | | R0125 管理費区分 無 二省労務単価 | |
| 計 | | | | | | | | | | |
| 単価 | | | | | | | | | | |
| | | | | | | | | | | |

参考資料(1)

単-41号

WYB00039

| | |
|------------|----------------|
| 単価適用年月 | 20250908 |
| 歩掛適用年月 | 20250908 |
| 労務調整-超過-規制 | 1.000-00000020 |

| | | | | | | | | | | |
|-----------------------------|----------------------|---|----|------|----|----|----|---|--------------------------------|--|
| 名称 | ブルドーザ[湿地] | | | | 単位 | 時間 | 数量 | 1 | 単価 | |
| 規格 | 20t級,排出ガス対策型(第1次基準値) | | | | | | | | | |
| 名称 | | 規格 / 条件 | 単位 | 数量 | 単価 | | 金額 | | 摘要 | |
| ブルドーザ [湿地・排出ガス対策型 (1次基準)] | | 2 0 t級 機械使用条件 = 補正なし : 岩石割増しコード = 岩石工の割増対象にしない : 機械損耗部品補正 = 良好 : 供用日当り運転時間 = 3.9時間 : 交替制による割増し = 交替制を適用しない : 異常補正 = 0 : 基礎価格補正 = しない : 輸送補正 = しない : 運転日当り運転時間 = 6.3時間 | 時間 | 1 | | | | | M000101028 管理費区分 無 刊行物単価 | |
| 軽油 | | ミニローリー渡し | L | 20 | | | | | Z040011002 管理費区分 無 刊行物単価 | |
| 土木一般世話役 | | 割増対象賃金比0.775 | 人 | 0.03 | | | | | R0125 管理費区分 無 二省労務単価 | |
| 計 | | | | | | | | | | |
| 単価 | | | | | | | | | | |
| | | | | | | | | | | |

参考資料(1)

単-42号

WYB00014

| | |
|------------|----------------|
| 単価適用年月 | 20250908 |
| 歩掛適用年月 | 20250908 |
| 労務調整-超過-規制 | 1.000-00000010 |

| 名称 | 規格 | 単位 | 時間 | 数量 | 単価 | 金額 | 摘要 |
|-------------------------|---|----|----|------|----|----|--|
| ブルドーザ[湿地] | 20t級,排出ガス対策型(第1次基準値) | | | 1 | | | |
| ブルドーザ[湿地・排出ガス対策型(1次基準)] | 20t級 機械使用条件=補正なし:岩石割増しコード=岩石工の割増対象にしない:機械損耗部品補正=良好:供用日当り運転時間=3.9時間:交替制による割増し=交替制を適用しない:異常補正=0:基礎価格補正=しない:輸送補正=しない:運転日当り運転時間=6.3時間 | 時間 | | 1 | | | M000101028 管理費区分 無 刊行物単価 |
| 軽油 | ミニローリー渡し | L | | 20 | | | Z040011002 管理費区分 無 刊行物単価 |
| 土木一般世話役 | 割増対象賃金比0.775 | 人 | | 0.03 | | | R0125 管理費区分 無 調整係数 1.145 二省労務単価 |
| 計 | | | | | | | |
| 単価 | | | | | | | |
| | | | | | | | |

参考資料(1)

単-43号 WYB00040

| | |
|------------|----------------|
| 単価適用年月 | 20250908 |
| 歩掛適用年月 | 20250908 |
| 労務調整-超過-規制 | 1.000-00000010 |

| | | | | | | | | | | |
|-----------------------------|----------------------|--|----|------|----|----|----|---|--|--|
| 名称 | ブルドーザ[湿地] | | | | 単位 | 時間 | 数量 | 1 | 単価 | |
| 規格 | 20t級,排出ガス対策型(第1次基準値) | | | | | | | | | |
| 名称 | | 規格 / 条件 | 単位 | 数量 | 単価 | | 金額 | | 摘要 | |
| ブルドーザ [湿地・排出ガス対策型 (1次基準)] | | 2 0 t 級 機械使用条件 = 補正なし : 岩石割増しコード = 岩石工の割増対象にしない : 機械損耗部品補正 = 良好 : 供用日当り運転時間 = 3.9 時間 : 交替制による割増し = 交替制を適用しない : 異常補正 = 0 : 基礎価格補正 = しない : 輸送補正 = しない : 運転日当り運転時間 = 6.3 時間 | 時間 | 1 | | | | | M000101028 管理費区分 無 刊行物単価 | |
| 軽油 | | ミニローリー渡し | L | 20 | | | | | Z040011002 管理費区分 無 刊行物単価 | |
| 土木一般世話役 | | 割増対象賃金比0.775 | 人 | 0.03 | | | | | R0125 管理費区分 無 調整係数 1.145 二省労務単価 | |
| 計 | | | | | | | | | | |
| 単価 | | | | | | | | | | |
| | | | | | | | | | | |

参考資料(1)

単-44号

WYB00046

| | |
|------------|----------------|
| 単価適用年月 | 20250908 |
| 歩掛適用年月 | 20250908 |
| 労務調整-超過-規制 | 1.000-00000020 |

| 名称 規格 | 除雪ドーザ | | | 単位 | 時間 | 数量 | 1 | 単価 | |
|---------------------------|---------------------------|---|----|------|----|----|----|--------------------------------|--|
| | スノーバケット2.4～2.6m3，ホイール型13t | | | | | | | | |
| 名称 | | 規格 / 条件 | 単位 | 数量 | 単価 | | 金額 | 摘要 | |
| スノーバケット [除雪ドーザ用] | | 2 . 4 ～ 2 . 6 m 3 機械使用条件 = 補正なし : 岩石割増しコード = 岩石工の割増対象にしない : 機械損耗部品補正 = 普通 : 供用日当り運転時間 = 1.6時間 : 交替制による割増し = 交替制を適用しない : 異常補正 = 0 : 基礎価格補正 = しない : 輸送補正 = しない : 運転日当り運転時間 = 4.8時間 | 時間 | 1 | | | | M005306005 管理費区分 無 刊行物単価 | |
| 除雪ドーザ (ホイール型) プラウ・バケット兼用型 | | 排ガス型 (第 1 次) 1 3 t 級 2 . 4 ～ 2 . 6 m 3 機械使用条件 = 補正なし : 岩石割増しコード = 岩石工の割増対象にしない : 機械損耗部品補正 = 良好 : 供用日当り運転時間 = 3.1時間 : 交替制による割増し = 交替制を適用しない : 異常補正 = 0 : 基礎価格補正 = しない : 輸送補正 = しない : 運転日当り運転時間 = 6.1時間 | 時間 | 1 | | | | M005002019 管理費区分 無 刊行物単価 | |
| 軽油 | | ミニローリー渡し | L | 18 | | | | Z040011002 管理費区分 無 刊行物単価 | |
| 運転手 (特殊) | | 割増対象賃金比0.778 | 人 | 0.16 | | | | R0114 管理費区分 無 二省労務単価 | |
| 土木一般世話役 | | 割増対象賃金比0.775 | 人 | 0.03 | | | | R0125 管理費区分 無 二省労務単価 | |
| 計 | | | | | | | | | |
| 単価 | | | | | | | | | |
| | | | | | | | | | |

参考資料(1)

単-45号

WYB00017

| | |
|------------|----------------|
| 単価適用年月 | 20250908 |
| 歩掛適用年月 | 20250908 |
| 労務調整-超過-規制 | 1.000-00000010 |

| | | | | | | | | | | |
|----|----------------------------|--|----|------|----|----|----|---|--------------------------------|--|
| 名称 | ブルドーザ[湿地] | | | | 単位 | 時間 | 数量 | 1 | 単価 | |
| 規格 | 20t級,排出ガス対策型(第1次基準値) | | | | | | | | | |
| | 名称 | 規格 / 条件 | 単位 | 数量 | 単価 | | 金額 | | 摘要 | |
| | ブルドーザ [湿地・排出ガス対策型（1次基準）] | 2 0 t 級 機械使用条件 = 補正なし：岩石割増しコード = 岩石工の割増対象にしない：機械損耗部品補正 = 良好：供用日当り運転時間 = 3.9 時間：交替制による割増し = 交替制を適用しない：異常補正 = 0：基礎価格補正 = しない：輸送補正 = しない：運転日当り運転時間 = 6.3 時間 | 時間 | 1 | | | | | M000101028 管理費区分 無 刊行物単価 | |
| | 軽油 | ミニローリー渡し | L | 20 | | | | | Z040011002 管理費区分 無 刊行物単価 | |
| | 運転手（特殊） | 割増対象賃金比0.778 | 人 | 0.16 | | | | | R0114 管理費区分 無 二省労務単価 | |
| | 土木一般世話役 | 割増対象賃金比0.775 | 人 | 0.03 | | | | | R0125 管理費区分 無 二省労務単価 | |
| | 計 | | | | | | | | | |
| | 単価 | | | | | | | | | |
| | | | | | | | | | | |

参考資料（１）

単-46号

WYB00053

| | |
|------------|----------------|
| 単価適用年月 | 20250908 |
| 歩掛適用年月 | 20250908 |
| 労務調整-超過-規制 | 1.000-00000020 |

| 名称 | 規格 / 条件 | 単位 | 数量 | 単価 | 金額 | 摘要 |
|----------------------|---|----|------|----|----|--------------------------------|
| 除雪ドーザ | 排ガス型（第2次） 8 t 級 1.3 ~ 1.4 m3 機械使用条件 = 補正なし：岩石割増しコード = 岩石工の割増対象にしない：機械損耗部品補正 = 良好：供用日当り運転時間 = 2.3時間：交替制による割増し = 交替制を適用しない：異常補正 = 0：基礎価格補正 = しない：輸送補正 = しない：運転日当り運転時間 = 4.9時間 | 時間 | 1 | | | M005002024 管理費区分 無 刊行物単価 |
| アングリングプラウ [除雪ドーザ用] | 8 ~ 9 t 級用 機械使用条件 = 補正なし：岩石割増しコード = 岩石工の割増対象にしない：機械損耗部品補正 = 良好：供用日当り運転時間 = 1.4時間：交替制による割増し = 交替制を適用しない：異常補正 = 0：基礎価格補正 = しない：輸送補正 = しない：運転日当り運転時間 = 4.5時間 | 時間 | 1 | | | M005302003 管理費区分 無 刊行物単価 |
| 軽油 | ミニローリー渡し | L | 9.6 | | | Z040011002 管理費区分 無 刊行物単価 |
| 運転手（特殊） | 割増対象賃金比0.778 | 人 | 0.2 | | | R0114 管理費区分 無 二省労務単価 |
| 土木一般世話役 | 割増対象賃金比0.775 | 人 | 0.04 | | | R0125 管理費区分 無 二省労務単価 |
| 計 | | | | | | |
| 単価 | | | | | | |
| | | | | | | |

参考資料(1)

単-47号

WYB00011

| | |
|------------|----------------|
| 単価適用年月 | 20250908 |
| 歩掛適用年月 | 20250908 |
| 労務調整-超過-規制 | 1.000-00000020 |

| | | | | | | | | | | |
|--------------------------|----------------|--|----|------|----|----|----|---|--------------------------------|--|
| 名称 | ロータリ除雪車 | | | | 単位 | 時間 | 数量 | 1 | 単価 | |
| 規格 | 162KW級(220PS級) | | | | | | | | | |
| 名称 | | 規格 / 条件 | 単位 | 数量 | 単価 | | 金額 | | 摘要 | |
| ロータリ除雪車 [ホイール・2 ステージ型] | | 除雪幅 2 . 2 ~ 2 . 6 m級 1 6 0 k W級 機械使用条件 = 補正なし : 岩石割増しコード = 岩石工の割増対象にしない : 機械損耗部品補正 = 良好 : 供用日当り運転時間 = 1.4時間 : 交替制による割増し = 交替制を適用しない : 異常補正 = 0 : 基礎価格補正 = しない : 輸送補正 = しない : 運転日当り運転時間 = 4.8時間 | 時間 | 1 | | | | | M005007009 管理費区分 無 刊行物単価 | |
| 軽油 | | ミニローリー渡し | L | 23 | | | | | Z040011002 管理費区分 無 刊行物単価 | |
| 運転手 (特殊) | | 割増対象賃金比0.778 | 人 | 0.21 | | | | | R0114 管理費区分 無 二省労務単価 | |
| 土木一般世話役 | | 割増対象賃金比0.775 | 人 | 0.04 | | | | | R0125 管理費区分 無 二省労務単価 | |
| 計 | | | | | | | | | | |
| 単価 | | | | | | | | | | |
| | | | | | | | | | | |

参考資料(1)

単-48号

WYB00012

| | |
|------------|----------------|
| 単価適用年月 | 20250908 |
| 歩掛適用年月 | 20250908 |
| 労務調整-超過-規制 | 1.000-00000020 |

| 名称 規格 | 除雪ドーザ | 単位 | 時間 | 数量 | 1 | 単価 | |
|---------------------------|--|----|------|----|----|--------------------------------|--|
| | アングリング2.1m3,ホイール型11t級 | | | | | | |
| 名称 | 規格 / 条件 | 単位 | 数量 | 単価 | 金額 | 摘要 | |
| アングリングプラウ [除雪ドーザ用] | 1 1 t 級用 機械使用条件 = 補正なし : 岩石割増しコード = 岩石工の割増対象にしない : 機械損耗部品補正 = 良好 : 供用日当り運転時間 = 1.5時間 : 交替制による割増し = 交替制を適用しない : 異常補正 = 0 : 基礎価格補正 = しない : 輸送補正 = しない : 運転日当り運転時間 = 4.8時間 | 時間 | 1 | | | M005302004 管理費区分 無 刊行物単価 | |
| 除雪ドーザ (ホイール型) プラウ・パケット兼用型 | 排ガス型 (第2次) 1 1 t 級 2 . 1 m 3 機械使用条件 = 補正なし : 岩石割増しコード = 岩石工の割増対象にしない : 機械損耗部品補正 = 良好 : 供用日当り運転時間 = 3.1時間 : 交替制による割増し = 交替制を適用しない : 異常補正 = 0 : 基礎価格補正 = しない : 輸送補正 = しない : 運転日当り運転時間 = 6.6時間 | 時間 | 1 | | | M005002025 管理費区分 無 刊行物単価 | |
| 軽油 | ミニローリー渡し | L | 14 | | | Z040011002 管理費区分 無 刊行物単価 | |
| 運転手 (特殊) | 割増対象賃金比0.778 | 人 | 0.16 | | | R0114 管理費区分 無 二省労務単価 | |
| 土木一般世話役 | 割増対象賃金比0.775 | 人 | 0.03 | | | R0125 管理費区分 無 二省労務単価 | |
| 計 | | | | | | | |
| 単価 | | | | | | | |
| | | | | | | | |

参考資料(1)

単-49号

DX022400

| | |
|------------|----------------|
| 単価適用年月 | 20250908 |
| 歩掛適用年月 | 20250908 |
| 労務調整-超過-規制 | 1.000-00000020 |

| 名称 | バックホウ運転費 | | | | 単位 | 時間 | 数量 | 1 | 単価 | |
|-------------------|---|-----------------------|--|----|------|----|----|----|----|--------------------------------------|
| 規格 | 山積0.8m3級（平積0.6m3）補正なし(土砂等) 排出ガス対策型(第1次基準) | | | | 単位 | | | | | |
| 名称 | | 規格 / 条件 | | 単位 | 数量 | 単価 | | 金額 | | 摘要 |
| 運転手（特殊） | | 割増対象賃金比0.778 | | 人 | 0.17 | | | | | R0114 管理費区分 無 二省労務単価 Z1 |
| 軽油 | | ミニローリー渡し | | L | 15 | | | | | Z006702002 管理費区分 無 刊行物単価 Z1 |
| バックホウ（クローラ）[標準] | | 排ガス型（第 1 次） 山積0．8 m 3 | | 時間 | 1 | | | | | M000202031 管理費区分 無 刊行物単価 Z1 |
| 諸雑費（まるめ） | | | | 式 | 1 | | | | | ZS3000004 管理費区分 無 ZZ1 |
| 計 | | | | | | | | | | |
| 単価 | | | | | | | | | | |
| | | | | | | | | | | |

単-50号 DX093000

参考資料（１）

| | |
|------------|----------------|
| 単価適用年月 | 20250908 |
| 歩掛適用年月 | 20250908 |
| 労務調整-超過-規制 | 1.000-00000020 |

| | | | | | | | | | | |
|----------|---------------|--------------|----|-----|----|----|----|-----|----------------------------------|--|
| 名称 | 土木安定シート敷設 土・石 | | | | 単位 | m2 | 数量 | 100 | 単価 | |
| 規格 | シート | | | | 単位 | | | | | |
| 名称 | | 規格 / 条件 | 単位 | 数量 | 単価 | | 金額 | | 摘要 | |
| 普通作業員 | | 割増対象賃金比0.828 | 人 | 0.1 | | | | | R0102 管理費区分 無 二省労務単価 Z1 | |
| 諸雑費（まるめ） | | | 式 | 1 | | | | | ZS3000004 管理費区分 無 ZZ1 | |
| 計 | | | | | | | | | | |
| 単価 | | | | | | | | | | |
| | | | | | | | | | | |

参考資料(1)

単-51号

WB810010

| | |
|------------|----------------|
| 単価適用年月 | 20250908 |
| 歩掛適用年月 | 20250908 |
| 労務調整-超過-規制 | 1.000-00000020 |

| | | | | | | | | | | | |
|-------------|--|----------------------------|--|----|------|----|---|----|---|--------------------------------------|--|
| 名称 | 鉄筋工市場単価 | | | | | 単位 | t | 数量 | 1 | 単価 | |
| 規格 | SD295 D10 一般構造物 10t未満 無 無 無 無 補正無（鉄筋割合10%未満含む）補正無（一般構造物） | | | | | | | | | | |
| 名称 | | 規格 / 条件 | | 単位 | 数量 | 単価 | | 金額 | | 摘要 | |
| 鉄筋コンクリート用棒鋼 | | S D 2 9 5 D 1 0 車上渡し | | t | 1.03 | | | | | Z001102008 管理費区分 無 刊行物単価 Z1 | |
| 鉄筋工 | | 加工・組立共 一般構造物 手間のみ | | t | 1 | | | | | Q001001002 管理費区分 無 刊行物単価 Z1 | |
| 諸雑費（まるめ） | | | | 式 | 1 | | | | | ZS3000004 管理費区分 無 ZZ1 | |
| 計 | | | | | | | | | | | |
| 単価 | | | | | | | | | | | |
| | | | | | | | | | | | |

参考資料（１）

単-52号

WYB00041

| | |
|------------|----------------|
| 単価適用年月 | 20250908 |
| 歩掛適用年月 | 20250908 |
| 労務調整-超過-規制 | 1.000-00000020 |

| 名称 | 規格 | 単位 | 時間 | 数量 | 単価 | 金額 | 摘要 |
|-----------------|--|----|----|------|----|----|--------------------------------|
| 除雪グレーダ | 4.0m級 | | | 1 | | | |
| 除雪グレーダ | ブレード幅4.0m 機械使用条件=補正なし ：岩石割増しコード=岩石工の割増対象にしない ：機械損耗部品補正=良好：供用日当り運転 時間=2.3時間：交替制による割増し=交替制 を適用しない：異常補正=0：基礎価格補正= しない：輸送補正=しない：運転日当り運転時 間=5時間 | 時間 | | 1 | | | M005005004 管理費区分 無 刊行物単価 |
| 除雪切刃 損耗費（1時間当り） | 除雪グレーダ 4.0m級（普） 切刃等損耗 費表 | 時間 | | 1 | | | ZAK6173200 管理費区分 無 刊行物単価 |
| 除雪エンドビット 損耗費 | 同上 | 時間 | | 1 | | | ZAK6178200 管理費区分 無 刊行物単価 |
| 軽油 | ミニローリー渡し | L | | 25 | | | Z040011002 管理費区分 無 刊行物単価 |
| 運転手（特殊） | 割増対象賃金比0.778 | 人 | | 0.2 | | | R0114 管理費区分 無 二省労務単価 |
| 土木一般世話役 | 割増対象賃金比0.775 | 人 | | 0.04 | | | R0125 管理費区分 無 二省労務単価 |
| 計 | | | | | | | |
| 単価 | | | | | | | |
| | | | | | | | |

参考資料（１）

単-53号

WYB00010

| | |
|------------|----------------|
| 単価適用年月 | 20250908 |
| 歩掛適用年月 | 20250908 |
| 労務調整-超過-規制 | 1.000-00000020 |

| | | | | | | | | | | |
|--------------------------|--------------------------|--|----|------|----|----|----|---|--------------------------------|--|
| 名称 | 除雪ドーザ | | | | 単位 | 時間 | 数量 | 1 | 単価 | |
| 規格 | アングリング2.4～2.6m3，ホイール型13t | | | | | | | | | |
| 名称 | | 規格 / 条件 | 単位 | 数量 | 単価 | | 金額 | | 摘要 | |
| アングリングプラウ [除雪ドーザ用] | | 1 3 ～ 1 4 t 級用 機械使用条件 = 補正なし：岩石割増しコード = 岩石工の割増対象にしない：機械損耗部品補正 = 良好：供用日当り運転時間 = 1.5時間：交替制による割増し = 交替制を適用しない：異常補正 = 0：基礎価格補正 = しない：輸送補正 = しない：運転日当り運転時間 = 4.8時間 | 時間 | 1 | | | | | M005302005 管理費区分 無 刊行物単価 | |
| 除雪ドーザ（ホイール型） プラウ・パケット兼用型 | | 排ガス型（第1次） 1 3 t 級 2 . 4 ～ 2 . 6 m 3 機械使用条件 = 補正なし：岩石割増しコード = 岩石工の割増対象にしない：機械損耗部品補正 = 良好：供用日当り運転時間 = 3.1時間：交替制による割増し = 交替制を適用しない：異常補正 = 0：基礎価格補正 = しない：輸送補正 = しない：運転日当り運転時間 = 6.6時間 | 時間 | 1 | | | | | M005002019 管理費区分 無 刊行物単価 | |
| 軽油 | | ミニローリー渡し | L | 18 | | | | | Z040011002 管理費区分 無 刊行物単価 | |
| 運転手（特殊） | | 割増対象賃金比0.778 | 人 | 0.16 | | | | | R0114 管理費区分 無 二省労務単価 | |
| 土木一般世話役 | | 割増対象賃金比0.775 | 人 | 0.03 | | | | | R0125 管理費区分 無 二省労務単価 | |
| 計 | | | | | | | | | | |
| 単価 | | | | | | | | | | |
| | | | | | | | | | | |

参考資料(1)

単-54号

WYB00025

| | |
|------------|----------------|
| 単価適用年月 | 20250908 |
| 歩掛適用年月 | 20250908 |
| 労務調整-超過-規制 | 1.000-00000020 |

| | | | | | | | | | | |
|---------------------------|-----------------------|---|----|------|----|----|----|---|--------------------------------|--|
| 名称 | 除雪ドーザ | | | | 単位 | 時間 | 数量 | 1 | 単価 | |
| 規格 | アングリング2.1m3,ホイール型11t級 | | | | | | | | | |
| 名称 | | 規格 / 条件 | 単位 | 数量 | 単価 | | 金額 | | 摘要 | |
| アングリングプラウ [除雪ドーザ用] | | 1 1 t 級用 機械使用条件 = 補正なし : 岩石割増しコード = 岩石工の割増対象にしない : 機械損耗部品補正 = 良好 : 供用日当り運転時間 = 1.5時間 : 交替制による割増し = 交替制を適用しない : 異常補正 = 0 : 基礎価格補正 = しない : 輸送補正 = しない : 運転日当り運転時間 = 4.8時間 | 時間 | 1 | | | | | M005302004 管理費区分 無 刊行物単価 | |
| 除雪ドーザ (ホイール型) プラウ・パケット兼用型 | | 排ガス型 (第2次) 1 1 t 級 2 . 1 m 3 機械使用条件 = 補正なし : 岩石割増しコード = 岩石工の割増対象にしない : 機械損耗部品補正 = 良好 : 供用日当り運転時間 = 3.1時間 : 交替制による割増し = 交替制を適用しない : 異常補正 = 0 : 基礎価格補正 = しない : 輸送補正 = しない : 運転日当り運転時間 = 6.6時間 | 時間 | 1 | | | | | M005002025 管理費区分 無 刊行物単価 | |
| 軽油 | | ミニローリー渡し | L | 14 | | | | | Z040011002 管理費区分 無 刊行物単価 | |
| 運転手 (特殊) | | 割増対象賃金比0.778 | 人 | 0.16 | | | | | R0114 管理費区分 無 二省労務単価 | |
| 土木一般世話役 | | 割増対象賃金比0.775 | 人 | 0.03 | | | | | R0125 管理費区分 無 二省労務単価 | |
| 計 | | | | | | | | | | |
| 単価 | | | | | | | | | | |
| | | | | | | | | | | |

参考資料(1)

単-55号

WYB00026

| | |
|------------|----------------|
| 単価適用年月 | 20250908 |
| 歩掛適用年月 | 20250908 |
| 労務調整-超過-規制 | 1.000-00000020 |

| 名称 | 除雪ドーザ | 単位 | 時間 | 数量 | 1 | 単価 | |
|---------------------------|---|----|------|----|----|--------------------------------|--|
| 規格 | スノーバケット1.3～1.4m3, ホイール型8t級 | | | | | | |
| 名称 | 規格 / 条件 | 単位 | 数量 | 単価 | 金額 | 摘要 | |
| スノーバケット [除雪ドーザ用] | 1 . 2 ～ 1 . 4 m 3 機械使用条件 = 補正なし : 岩石割増しコード = 岩石工の割増対象にしない : 機械損耗部品補正 = 良好 : 供用日当り運転時間 = 1.6時間 : 交替制による割増し = 交替制を適用しない : 異常補正 = 0 : 基礎価格補正 = しない : 輸送補正 = しない : 運転日当り運転時間 = 4.8時間 | 時間 | 1 | | | M005306002 管理費区分 無 刊行物単価 | |
| 除雪ドーザ (ホイール型) プラウ・バケット兼用型 | 排ガス型 (第 1 次) 8 t 級 1 . 3 ～ 1 . 4 m 3 機械使用条件 = 補正なし : 岩石割増しコード = 岩石工の割増対象にしない : 機械損耗部品補正 = 良好 : 供用日当り運転時間 = 2.3時間 : 交替制による割増し = 交替制を適用しない : 異常補正 = 0 : 基礎価格補正 = しない : 輸送補正 = しない : 運転日当り運転時間 = 4.9時間 | 時間 | 1 | | | M005002018 管理費区分 無 刊行物単価 | |
| 軽油 | ミニローリー渡し | L | 9.5 | | | Z040011002 管理費区分 無 刊行物単価 | |
| 運転手 (特殊) | 割増対象賃金比0.778 | 人 | 0.2 | | | R0114 管理費区分 無 二省労務単価 | |
| 土木一般世話役 | 割増対象賃金比0.775 | 人 | 0.04 | | | R0125 管理費区分 無 二省労務単価 | |
| 計 | | | | | | | |
| 単価 | | | | | | | |
| | | | | | | | |

参考資料(1)

単-56号

K2022001

| | |
|------------|----------------|
| 単価適用年月 | 20250908 |
| 歩掛適用年月 | 20250908 |
| 労務調整-超過-規制 | 1.000-00000020 |

| | | | | | | | | | | |
|-------------------------|---|----------------------------------|----|------|----|----|----|---|--------------------------------------|--|
| 名称 | ライトバン [ガソリンエンジン・二輪駆動] | | | | 単位 | 時間 | 数量 | 1 | 単価 | |
| 規格 | 補正なし 岩石工の割増対象にしない 良好 3時間 交替制を適用しない 0無 しない しない 3時間 | | | | | | | | | |
| 名称 | | 規格 / 条件 | 単位 | 数量 | 単価 | | 金額 | | 摘要 | |
| 運転手（一般） | | 割増対象賃金比0.793 | 人 | 0.25 | | | | | R0115 管理費区分 無 二省労務単価 Z1 | |
| ガソリン | | レギュラー スタンド渡し 無鉛 JIS K 2202 2号 | L | 2.7 | | | | | Z006704001 管理費区分 無 刊行物単価 Z1 | |
| ライトバン [ガソリンエンジン・二輪駆動] | | 乗車定員 5 名 排気量 1 . 5 L | 時間 | 1 | | | | | M002022001 管理費区分 無 刊行物単価 Z1 | |
| 諸雑費（まるめ） | | | 式 | 1 | | | | | ZS3000004 管理費区分 無 ZZ1 | |
| 計 | | | | | | | | | | |
| 単価 | | | | | | | | | | |
| | | | | | | | | | | |

参考資料(1)

単-57号

WYB00022

| | |
|------------|----------------|
| 単価適用年月 | 20250908 |
| 歩掛適用年月 | 20250908 |
| 労務調整-超過-規制 | 1.000-00000020 |

| | | | | | | | | | | |
|--------------------------|----------------|--|----|------|----|----|----|---|--------------------------------|--|
| 名称 | ロータリ除雪車 | | | | 単位 | 時間 | 数量 | 1 | 単価 | |
| 規格 | 162KW級(220PS級) | | | | | | | | | |
| 名称 | | 規格 / 条件 | 単位 | 数量 | 単価 | | 金額 | | 摘要 | |
| ロータリ除雪車 [ホイール・2 ステージ型] | | 除雪幅 2 . 2 ~ 2 . 6 m級 1 6 0 k W級 機械使用条件 = 補正なし : 岩石割増しコード = 岩石工の割増対象にしない : 機械損耗部品補正 = 良好 : 供用日当り運転時間 = 1.4時間 : 交替制による割増し = 交替制を適用しない : 異常補正 = 0 : 基礎価格補正 = しない : 輸送補正 = しない : 運転日当り運転時間 = 4.8時間 | 時間 | 1 | | | | | M005007009 管理費区分 無 刊行物単価 | |
| 軽油 | | ミニローリー渡し | L | 23 | | | | | Z040011002 管理費区分 無 刊行物単価 | |
| 運転手 (特殊) | | 割増対象賃金比0.778 | 人 | 0.21 | | | | | R0114 管理費区分 無 二省労務単価 | |
| 土木一般世話役 | | 割増対象賃金比0.775 | 人 | 0.04 | | | | | R0125 管理費区分 無 二省労務単価 | |
| 計 | | | | | | | | | | |
| 単価 | | | | | | | | | | |
| | | | | | | | | | | |

参考資料(1)

単-58号

WB610420

| | |
|------------|----------------|
| 単価適用年月 | 20250908 |
| 歩掛適用年月 | 20250908 |
| 労務調整-超過-規制 | 1.000-00000020 |

| 名称 | 規格 | 単位 | 数量 | 単価 | 金額 | 摘要 |
|----------|---------------------|----|------|----|----|----------------------------------|
| ベンチ据付 | 背無しベンチ 20kg以上30kg未満 | 基 | 10 | | | |
| 特殊作業員 | 割増対象賃金比0.769 | 人 | 0.24 | | | R0101 管理費区分 無 二省労務単価 Z1 |
| 普通作業員 | 割増対象賃金比0.828 | 人 | 0.96 | | | R0102 管理費区分 無 二省労務単価 Z1 |
| ベンチ | | 基 | 10 | | | Y001520000-009 管理費区分 無 Z1 |
| 諸雑費(まるめ) | | 式 | 1 | | | ZS3000004 管理費区分 無 ZZ1 |
| 計 | | | | | | |
| 単価 | | | | | | |
| | | | | | | |

単-59号

DX211800

参考資料(1)

| | |
|------------|----------------|
| 単価適用年月 | 20250908 |
| 歩掛適用年月 | 20250908 |
| 労務調整-超過-規制 | 1.000-00000020 |

| | | | | | | | | | | |
|----------|-----------------|--------------|----|------|----|---|----|----|----------------------------------|--|
| 名称 | 基礎ブロック設置工 | | | | 単位 | 個 | 数量 | 10 | 単価 | |
| 規格 | W 100kg 撤去(仮据付) | | | | | | | | | |
| 名称 | | 規格 / 条件 | 単位 | 数量 | 単価 | | 金額 | | 摘要 | |
| 土木一般世話役 | | 割増対象賃金比0.775 | 人 | 0.05 | | | | | R0125 管理費区分 無 二省労務単価 Z1 | |
| 普通作業員 | | 割増対象賃金比0.828 | 人 | 0.15 | | | | | R0102 管理費区分 無 二省労務単価 Z1 | |
| 諸雑費（まるめ） | | | 式 | 1 | | | | | ZS3000004 管理費区分 無 ZZ1 | |
| 計 | | | | | | | | | | |
| 単価 | | | | | | | | | | |
| | | | | | | | | | | |

参考資料 (1)

| | |
|------------|----------------|
| 單價適用年月 | 20250908 |
| 步掛適用年月 | 20250908 |
| 勞務調整-超過-規制 | 1.000-00000020 |

| | | | | | | | | | | |
|---------------|------------------------------------|----------------------|--|----|-----|---------|----|-----|--------------------------------------|--|
| 名称 規格 | 道路植栽（支柱撤去） | | | | | 本 単位 | 数量 | 100 | 単価 | |
| | 中木 添柱形（1本形・竹） 10本以上50本未満 無 無 未供用区間 | | | | | | | | | |
| 名称 | | 規格 / 条件 | | 単位 | 数量 | 単価 | | 金額 | 摘要 | |
| 道路植栽工 支柱撤去 中木 | | 二脚鳥居添木付 ハッ掛竹 添柱 手間のみ | | 本 | 100 | | | | Q001454003 管理費区分 無 刊行物単価 Z1 | |
| 諸雑費（まるめ） | | | | 式 | 1 | | | | ZS3000004 管理費区分 無 ZZ1 | |
| 計 | | | | | | | | | | |
| 単価 | | | | | | | | | | |
| | | | | | | | | | | |

参考資料(1)

単-61号

DX211800

| | |
|------------|----------------|
| 単価適用年月 | 20250908 |
| 歩掛適用年月 | 20250908 |
| 労務調整-超過-規制 | 1.000-00000020 |

| | | | | | | | | | | |
|----------------------|-------------------------|-------------------|----|-----|----|---|----|----|--------------------------------------|--|
| 名称 | 基礎ブロック設置工 | | | | 単位 | 個 | 数量 | 10 | 単価 | |
| 規格 | 200kg < W 500kg 撤去(仮据付) | | | | | | | | | |
| 名称 | | 規格 / 条件 | 単位 | 数量 | 単価 | | 金額 | | 摘要 | |
| 土木一般世話役 | | 割増対象賃金比0.775 | 人 | 0.1 | | | | | R0125 管理費区分 無 二省労務単価 Z1 | |
| 普通作業員 | | 割増対象賃金比0.828 | 人 | 0.3 | | | | | R0102 管理費区分 無 二省労務単価 Z1 | |
| トラッククレーン [油圧伸縮ジブ型] | | 4 . 9 t 吊 リース置場渡し | 日 | 0.1 | | | | | L001120001 管理費区分 無 刊行物単価 Z1 | |
| 諸雑費 (まるめ) | | | 式 | 1 | | | | | ZS3000004 管理費区分 無 ZZ1 | |
| 計 | | | | | | | | | | |
| 単価 | | | | | | | | | | |
| | | | | | | | | | | |

参考資料(1)

単-62号

WYB00050

| | |
|------------|----------------|
| 単価適用年月 | 20250908 |
| 歩掛適用年月 | 20250908 |
| 労務調整-超過-規制 | 1.000-00000020 |

| | | | | | | | | | | |
|---------|-----------------------------|--|--|----|-------|----|----|-----|----|------------------------------|
| 名称 | 固定材設置 | | | | 単位 | 本 | 数量 | 100 | 単価 | |
| | D10 曲げ加工 L=50cm W=28kg/100本 | | | | | | | | | |
| 規格 | | | | | | | | | | |
| 名称 | | 規格 / 条件 | | 単位 | 数量 | 単価 | | 金額 | | 摘要 |
| 鉄筋工市場単価 | | 鉄筋材料規格・径 = SD295 D10 : 規格・仕様 区分 = 一般構造物 : 施工規模 = 10t未満 : 時間 的制約を受ける場合の補正 = 無 : 夜間作業 補正 = 無 : トンネル内作業の補正 = 無 : 法面 作業の補正 = 無 : 太径鉄筋補正 = 補正無（鉄 筋割合10%未満含む） : 構造物種別による補 正 = 補正無（一般構造物） : | | t | 0.028 | | | | | WB810010 管理費区分 無 単-64号 |
| 計 | | | | | | | | | | |
| 単価 | | | | | | | | | | |
| | | | | | | | | | | |

参考資料(1)

単-63号

WB010350

| | |
|------------|----------------|
| 単価適用年月 | 20250908 |
| 歩掛適用年月 | 20250908 |
| 労務調整-超過-規制 | 1.000-00000020 |

| 名称 | 規格 | 単位 | 回数 | 数量 | 単価 | 金額 | 摘要 |
|------------------------|--|----|----|------|----|----|--|
| 重建設機械分解組立輸送 | (分解又は組立) + 輸送(片道) ブルドーザ 20t級以上21t級以下 標準(1.0) | | | | | 1 | |
| 名称 | 規格 / 条件 | 単位 | | 数量 | 単価 | 金額 | 摘要 |
| 特殊作業員 | 割増対象賃金比0.769 | 人 | | 1.4 | | | R0101 管理費区分 P 二省労務単価 Z1, Z2 |
| ラフテレーンクレーン [油圧伸縮ジブ型] | 2 5 t 吊 排出ガス対策型基準値及び低・超低騒音型によらず適用 クレーン建設業者置場渡し | 日 | | 1.05 | | | L001130006 管理費区分 P 刊行物単価 Z1, Z2 |
| 運搬費等率 | Z1の合計金額に155%を乗じた金額を算出する。 | 式 | | 1 | | | ZS7210040 管理費区分 P ZZ1, Z2 |
| 諸雑費(まるめ) | | 式 | | 1 | | | ZS3000004 管理費区分 P ZZ2 |
| 計 | | | | | | | |
| 単価 | | | | | | | |
| | | | | | | | |

参考資料(2)

単-64号

WB810010

| | |
|------------|----------------|
| 単価適用年月 | 20250908 |
| 歩掛適用年月 | 20250908 |
| 労務調整-超過-規制 | 1.000-00000020 |

| | | | | | | | | | | | |
|-------------|--|----------------------|--|----|------|----|---|----|---|--------------------------------------|--|
| 名称 | 鉄筋工市場単価 | | | | | 単位 | t | 数量 | 1 | 単価 | |
| 規格 | SD295 D10 一般構造物 10t未満 無 無 無 無 補正無（鉄筋割合10%未満含む）補正無（一般構造物） | | | | | 単位 | | 数量 | | | |
| 名称 | | 規格 / 条件 | | 単位 | 数量 | 単価 | | 金額 | | 摘要 | |
| 鉄筋コンクリート用棒鋼 | | S D 2 9 5 D 1 0 車上渡し | | t | 1.03 | | | | | Z001102008 管理費区分 無 刊行物単価 Z1 | |
| 鉄筋工 | | 加工・組立共 一般構造物 手間のみ | | t | 1 | | | | | Q001001002 管理費区分 無 刊行物単価 Z1 | |
| 諸雑費（まるめ） | | | | 式 | 1 | | | | | ZS3000004 管理費区分 無 ZZ1 | |
| 計 | | | | | | | | | | | |
| 単価 | | | | | | | | | | | |
| | | | | | | | | | | | |

集計リスト（機械損料）

| | 工事名 | 神楽岡ほか雪堆積場整理業務委託 | | 当 初 | | 工事区分 | 河川維持・修繕 | |
|------------|-------------------------------|--|----|---------|----|------|-----------------------|--|
| | | | | | | 集計区分 | 機械損料 | |
| コード | 名称 | 規格 | 単位 | 数量 | 単価 | 金額 | 摘要 | |
| M000101028 | ブルドーザ [湿地・排出ガス対策型 (1次基準)] | 2 0 t 級 | 時間 | 446.609 | | | 補正有り 刊行物単価 | |
| M005306005 | スノーバケット [除雪ドーザ用] | 2 . 4 ~ 2 . 6 m 3 | 時間 | 128.098 | | | 刊行物単価 | |
| M005002019 | 除雪ドーザ (ホイール型) プラウ・バケット兼用型 | 排ガス型 (第 1 次) 1 3 t 級 2 . 4 ~ 2 . 6 m 3 | 時間 | 128.7 | | | 刊行物単価 | |
| M005002024 | 除雪ドーザ (ホイール型) プラウ・バケット兼用型 | 排ガス型 (第 2 次) 8 t 級 1 . 3 ~ 1 . 4 m 3 | 時間 | 11.226 | | | 刊行物単価 | |
| M005302003 | アングリングプラウ [除雪ドーザ用] | 8 ~ 9 t 級用 | 時間 | 11.226 | | | 刊行物単価 | |
| M005007009 | ロータリ除雪車 [ホイール・2 ステージ型] | 除雪幅 2 . 2 ~ 2 . 6 m 級 1 6 0 k W 級 | 時間 | 0 | | | 刊行物単価 | |
| M005302004 | アングリングプラウ [除雪ドーザ用] | 1 1 t 級用 | 時間 | 6.079 | | | 刊行物単価 | |
| M005002025 | 除雪ドーザ (ホイール型) プラウ・バケット兼用型 | 排ガス型 (第 2 次) 1 1 t 級 2 . 1 m 3 | 時間 | 6.08 | | | 刊行物単価 | |
| M000202031 | バックホウ (クローラ) [標準] | 排ガス型 (第 1 次) 山積 0 . 8 m 3 | 時間 | 0 | | | 補正有り グリーン 刊行物単価 | |

集計リスト（機械損料）

| コード | 工事名 | 神楽岡ほか雪堆積場整理業務委託 | | | 当 初 | 工事区分 | 河川維持・修繕 | | |
|------------|--------------------------|-------------------------------------|-----|-------|-----|------|---------------|--|--|
| | | | | | | 集計区分 | 機械損料 | | |
| コード | 名称 | 規格 | 単位 | 数量 | 単価 | 金額 | 摘要 | | |
| M005005004 | 除雪グレーダ | ブレード幅 4 . 0 m | 時間 | 0.6 | | | 刊行物単価 | | |
| M005302005 | アングリングプラウ [除雪ドーザ用] | 1 3 ~ 1 4 t 級用 | 時間 | 0.6 | | | 刊行物単価 | | |
| M005306002 | スノーパケット [除雪ドーザ用] | 1 . 2 ~ 1 . 4 m 3 | 時間 | 0.078 | | | 刊行物単価 | | |
| M005002018 | 除雪ドーザ（ホイール型） プラウ・パケット兼用型 | 排ガス型（第 1 次） 8 t 級 1 . 3 ~ 1 . 4 m 3 | 時間 | 0.079 | | | 刊行物単価 | | |
| M002022001 | ライトバン [ガソリンエンジン・二輪駆動] | 乗車定員 5 名 排気量 1 . 5 L | 時間 | 9.5 | | | 補正有り 刊行物単価 | | |
| M000302013 | トラック [クレーン装置付] | ベーストラック 4 ~ 4 . 5 t 積 吊能力 2 . 9 t | 供用日 | 0 | | | 補正有り 刊行物単価 | | |
| | | | | | | | | | |
| | | | | | | | | | |
| | | | | | | | | | |

集計リスト（賃料）

| | 工事名 | 神楽岡ほか雪堆積場整理業務委託 | | | 当 初 | 工事区分 | 河川維持・修繕 | | |
|------------|---------------------------|--|----|-------|-----|------|---------|--|--|
| | | | | | | 集計区分 | 賃料 | | |
| コード | 名称 | 規格 | 単位 | 数量 | 単価 | 金額 | 摘要 | | |
| L001005006 | ブルドーザ〔湿地〕 | 7 t 級 排出ガス対策型基準値及び低・超低騒音型によらず適用 リース置場渡し | 日 | 0.686 | | | 刊行物単価 | | |
| L001071001 | 振動ローラ（土工用）〔フラット・シングルドラム型〕 | 運転質量 11 ～ 12 t 排出ガス対策型基準値及び低・超低騒音型によらず適用 リース置場渡し | 日 | 0.218 | | | 刊行物単価 | | |
| L001120001 | トラッククレーン〔油圧伸縮ジブ型〕 | 4.9 t 吊 リース置場渡し | 日 | 0 | | | 刊行物単価 | | |
| L001010007 | バックホウ（クローラ）〔標準〕 | 山積 0.8 m ³ （平積 0.6 m ³ ） 排出ガス対策型基準値及び低・超低騒音型によらず適用 リース置場渡し | 日 | 5.963 | | | 刊行物単価 | | |
| L001130006 | ラフテレーンクレーン〔油圧伸縮ジブ型〕 | 2.5 t 吊 排出ガス対策型基準値及び低・超低騒音型によらず適用 クレーン建設業者置場渡し | 日 | 3.15 | | | 刊行物単価 | | |
| | | | | | | | | | |
| | | | | | | | | | |
| | | | | | | | | | |
| | | | | | | | | | |

集計リスト（労務）

| | 工事名 | 神楽岡ほか雪堆積場整理業務委託 | 当 初 | 工事区分 | 河川維持・修繕 | | |
|-------|-----------|-----------------|-----|--------|---------|----|--------|
| | | | | 集計区分 | 労務 | | |
| コード | 名称 | 規格 | 単位 | 数量 | 単価 | 金額 | 摘要 |
| R0125 | 土木一般世話役 | 割増対象賃金比0.775 | 人 | | | | 二省労務単価 |
| | | | | 15.814 | | | |
| R0125 | 土木一般世話役 | 割増対象賃金比0.775 | 人 | | | | 補正有り |
| | | | | 2.679 | | | 二省労務単価 |
| R0114 | 運転手（特殊） | 割増対象賃金比0.778 | 人 | | | | 二省労務単価 |
| | | | | 68.409 | | | |
| R0114 | 運転手（特殊） | 割増対象賃金比0.778 | 人 | | | | 補正有り |
| | | | | 61.619 | | | 二省労務単価 |
| R0102 | 普通作業員 | 割増対象賃金比0.828 | 人 | | | | 二省労務単価 |
| | | | | 8.544 | | | |
| R0115 | 運転手（一般） | 割増対象賃金比0.793 | 人 | | | | 二省労務単価 |
| | | | | 2.374 | | | |
| R0101 | 特殊作業員 | 割増対象賃金比0.769 | 人 | | | | 二省労務単価 |
| | | | | 4.967 | | | |
| R0803 | 交通誘導警備員 A | 割増対象賃金比0.860 | 人 | | | | 二省労務単価 |
| | | | | 32 | | | |
| R0803 | 交通誘導警備員 A | 割増対象賃金比0.860 | 人 | | | | 補正有り |
| | | | | 0 | | | 二省労務単価 |

集計リスト（労務）

| | 工事名 | 神楽岡ほか雪堆積場整理業務委託 | 当 初 | 工事区分 | 河川維持・修繕 | | | |
|-------|-----------|-----------------|-----|------|---------|----|----------------|--|
| | | | | 集計区分 | 労務 | | | |
| コード | 名称 | 規格 | 単位 | 数量 | 単価 | 金額 | 摘要 | |
| R0804 | 交通誘導警備員 B | 割増対象賃金比0.908 | 人 | 0 | | | 二省労務単価 | |
| R0804 | 交通誘導警備員 B | 割増対象賃金比0.908 | 人 | 0 | | | 補正有り 二省労務単価 | |
| | | | | | | | | |
| | | | | | | | | |
| | | | | | | | | |
| | | | | | | | | |
| | | | | | | | | |
| | | | | | | | | |
| | | | | | | | | |
| | | | | | | | | |
| | | | | | | | | |
| | | | | | | | | |
| | | | | | | | | |

集計リスト（材料）

| | 工事名 | 神楽岡ほか雪堆積場整理業務委託 | | | 当 初 | 工事区分 | 河川維持・修繕 | | |
|----------------|-------|-----------------------|----|----|-----|------|---------|--|--|
| | | | | | | 集計区分 | 材料 | | |
| コード | 名称 | 規格 | 単位 | 数量 | 単価 | 金額 | 摘要 | | |
| Y001520000-009 | ベンチ | | 基 | 0 | | | | | |
| Y001664000-020 | 暗渠排水管 | | m | 0 | | | | | |
| Y001664000-022 | 暗渠排水管 | 600 刊行物単価(積算資料9月P521) | m | 0 | | | | | |
| | | | | | | | | | |
| | | | | | | | | | |
| | | | | | | | | | |
| | | | | | | | | | |
| | | | | | | | | | |
| | | | | | | | | | |
| | | | | | | | | | |
| | | | | | | | | | |
| | | | | | | | | | |
| | | | | | | | | | |

集計リスト（材料）

| | 工事名 | 神楽岡ほか雪堆積場整理業務委託 | 当 初 | 工事区分 | 河川維持・修繕 | | | |
|------------|-----------------|---|-----|------------|---------|----|----------|--|
| | | | | 集計区分 | 材料 | | | |
| コード | 名称 | 規格 | 単位 | 数量 | 単価 | 金額 | 摘要 | |
| Z040011002 | 軽油 | ミニローリー渡し | L | 11,457.419 | | | 刊行物単価 | |
| Z006702002 | 軽油 | ミニローリー渡し | L | 441.618 | | | 刊行物単価 | |
| ZS3000004 | 諸雑費（まるめ） | | 式 | 1 | | | | |
| ZAB1222000 | 土木安定シート | 織布 ポリプロピレン(PP) 引張強度1470N/5cm以上級 主として軟弱地盤処理用 | m 2 | 624 | | | 道建設部策定単価 | |
| Z001102008 | 鉄筋コンクリート用棒鋼 | S D 2 9 5 D 1 0 車上渡し | t | 0.072 | | | 刊行物単価 | |
| ZFD0005000 | 切込砂利 | 0 ~ 4 0 mm 路盤用 | m 3 | 158 | | | | |
| ZAK6173200 | 除雪切刃 損耗費（1時間当り） | 除雪グレーダ 4 . 0 m級（普） 切刃等損耗費表 | 時間 | 0.6 | | | 刊行物単価 | |
| ZAK6178200 | 除雪エンドビット 損耗費 | 除雪グレーダ 4 . 0 m級（普） 切刃等損耗費表 | 時間 | 0.596 | | | 刊行物単価 | |
| Z006704001 | ガソリン | レギュラー スタンド渡し 無鉛 JIS K 22 02 2号 | L | 25.649 | | | 刊行物単価 | |

集計リスト（材料）

| | 工事名 | 神楽岡ほか雪堆積場整理業務委託 | | | 当 初 | 工事区分 | 河川維持・修繕 | | |
|------------|-------|------------------------|----|----|-----|------|---------|--|--|
| | | | | | | 集計区分 | 材料 | | |
| コード | 名称 | 規格 | 単位 | 数量 | 単価 | 金額 | 摘要 | | |
| ZS7XX8010 | 諸経費 | | 式 | 1 | | | | | |
| Z006080001 | 養生シート | ポリエチレン 3 . 6 × 5 . 4 m | 枚 | 8 | | | 刊行物単価 | | |
| ZS7210040 | 運搬費等率 | | 式 | 1 | | | | | |
| | | | | | | | | | |
| | | | | | | | | | |
| | | | | | | | | | |
| | | | | | | | | | |
| | | | | | | | | | |
| | | | | | | | | | |
| | | | | | | | | | |

集計リスト（市場単価）

| | 工事名 | 神楽岡ほか雪堆積場整理業務委託 | | | 当 初 | 工事区分 | 河川維持・修繕 | | |
|------------|---------------|----------------------|----|-------|-----|------|---------|--|--|
| | | | | | | 集計区分 | 市場単価 | | |
| コード | 名称 | 規格 | 単位 | 数量 | 単価 | 金額 | 摘要 | | |
| Q001001002 | 鉄筋工 | 加工・組立共 一般構造物 手間のみ | t | 0.069 | | | 刊行物単価 | | |
| Q001454003 | 道路植栽工 支柱撤去 中木 | 二脚鳥居添木付 ハッ掛竹 添柱 手間のみ | 本 | 40 | | | 刊行物単価 | | |
| | | | | | | | | | |
| | | | | | | | | | |
| | | | | | | | | | |
| | | | | | | | | | |
| | | | | | | | | | |
| | | | | | | | | | |
| | | | | | | | | | |
| | | | | | | | | | |
| | | | | | | | | | |
| | | | | | | | | | |
| | | | | | | | | | |

質量 20 t 以上の建設機械一覧

この設計書内で以下の質量 20 t 以上の建設機械が使用されています。

！注意！20t以上の建設機械を使用する場合は、共通仮設費の積上げ項目の運搬費に次の費用を必要に応じて計上してください。

④質量20t以上の建設機械の貨物自動車等による運搬費

A質量20t以上の建設機械の分解・組立・輸送に関する費用

B質量20t以上の建設機械の現場内小運搬に係る分解・組立費

[illegible]

| | | | |
|-----------|--------|---------|---------|
| レベル1 工種区分 | 雪堆積場整理 | レベル2 工種 | 雪堆積場整理費 |
|-----------|--------|---------|---------|

数 量 集 計 表

| レベル3 種 別 | レベル4 細 目 | レベル5 規 格 | 積算用 単 位 | 数量計算 用単位 | 数 量 区 分 | 再 計 | 合 計 | | | 内訳数量表 別紙 | 備 考 |
|-------------|---------------------------|--|------------|-------------|---------|---------|------------|--|--|-------------|-----|
| 雪堆積場整理業務 | 【開設形態:一般】 雪押・押上（日中） | 湿地フルド'-サ'20t級, H<9.0m | m3 | m3 | 合 計 | 178,644 | 178,643.60 | | | | 概数 |
| | | 湿地フルド'-サ'20t級, H≥9.0m | m3 | m3 | 合 計 | 0 | 0.00 | | | | 概数 |
| | 【開設形態:一般】 雪押・押上（夜間） | 湿地フルド'-サ'20t級, H<9.0m | m3 | m3 | 合 計 | 44,661 | 44,660.90 | | | | 概数 |
| | | 湿地フルド'-サ'20t級, H≥9.0m | m3 | m3 | 合 計 | 0 | 0.00 | | | | 概数 |
| | 【開設形態:一般】 雪押・押上（舗装施設用） | ド'-サ'SB2.4～2.6m3, 5.0km/h | 日 | 日 | 合 計 | 21 | 21.00 | | | | 概数 |
| | 【開設形態:一般】 開設日当人件費（昼間） | 運転手 2台相当 8時から17時 | 日 | 日 | 合 計 | 25 | 25.00 | | | | 概数 |
| | 【開設形態:一般】 開設日当人件費（夜間） | 運転手 1台相当 17時から8時 2交代 | 日 | 日 | 合 計 | 39 | 39.00 | | | | 概数 |
| | 雪押・押上（嵩上げ） | 湿地フルド'-サ'20t級, | 時間 | 時間 | 合 計 | 0 | 0.00 | | | | 概数 |
| | 雪堆積場場内準備除雪 | アングリング 8 t 級 1.3～1.4m3級 | m2 | m2 | 合 計 | 70,056 | 70,056.23 | | | | 概数 |
| | 雪堆積場開設準備 | ロータリ除雪車 162KW級(220PS) | 時間 | 時間 | 合 計 | 0 | 0.00 | | | | 概数 |
| | | ドーザ[A]2.1m3 | 時間 | 時間 | 合 計 | 6 | 6.10 | | | | 概数 |
| | | バックホウ0.80m3 スロープ用 1箇所8h | 時間 | 時間 | 合 計 | 0 | 0.00 | | | | 概数 |
| | 養生シート敷設 | PPシート(ロール), W=2.0m シートの割増含む | m2 | m2 | 合 計 | 624 | 624.00 | | | | 概数 |
| | 固定材設置 | D10, 曲げ加工, L=50cm W=28kg/100本 | 本 | 本 | 合 計 | 218 | 218 | | | | 概数 |
| | 砂利敷均 | 切込砂利0～40mm, t=20cm | m3 | m3 | 合 計 | 158 | 157.60 | | | | 概数 |
| | 搬入路路面整正 | グレーダ3.7m 5.0km/h, ドーザ[A]2.4～2.6m3 5.0km/h | km | km | 合 計 | 3 | 2.75 | | | | 概数 |
| | 通路除雪 | ドーザ[A]2.1m3 5.0km/h, ドーザ[SB]1.3～1.4m3 5.0km/h | km | km | 合 計 | 0.4 | 0.35 | | | | 概数 |
| | 臨時巡回 | ライトバン | 回 | 回 | 合 計 | 19 | 19 | | | | 概数 |
| | 後片付除雪 | ロータリ 5.0h/回, バックホウ0.8m3級 2.0h/回 | 回 | 回 | 合 計 | 0 | 0 | | | | 概数 |
| | 背無へんち撤去 | 20≤W<30kg 設置歩掛×50% | 基 | 基 | 合 計 | 32 | 32 | | | | 概数 |
| | 車止石撤去 | 200kg<W≤500kg | 個 | 個 | 合 計 | 0 | 0 | | | | 概数 |

| | | | |
|-----------|--------|---------|---------|
| レベル1 工種区分 | 雪堆積場整理 | レベル2 工種 | 雪堆積場整理費 |
|-----------|--------|---------|---------|

数 量 集 計 表

| レベル3 種 別 | レベル4 細 目 | レベル5 規 格 | 積算用 単 位 | 数量計算 用単位 | 数 量 区 分 | 再 計 | 合 計 | | | 内訳数量表 別紙 | 備 考 |
|-------------|-----------------|--|------------|-------------|---------|-----|-----|--|--|-------------|-----|
| 雪堆積場整理業務 | 人力木杭撤去 | 末口9～12cm 1.2m | 本 | 本 | 合 計 | 40 | 40 | | | | 概数 |
| | サッカーゴールポスト撤去 | 200≦W<500kg 設置歩掛×50% | 基 | 基 | 合 計 | 0 | 0 | | | | 概数 |
| | 水切素掘側溝 | 法面整形なし | m | m | 合 計 | 890 | 890 | | | | 概数 |
| | 水切素掘側溝 | 法面整形あり | m | m | 合 計 | 0 | 0 | | | | 概数 |
| | 沈砂地 | 山積み0.8BH 土砂 | 箇所 | 箇所 | 合 計 | 8 | 8 | | | | 概数 |
| | ヤシ繊維フィルター材（新材） | φ300 2列3段 | m | m | 合 計 | 192 | 192 | | | | 概数 |
| | ヤシ繊維フィルター材（再使用） | φ300 2列3段 | m | m | 合 計 | 0 | 0 | | | | 概数 |
| | 合成樹脂管（新材） | φ600 | m | m | 合 計 | 0 | 0 | | | | 概数 |
| | 合成樹脂管（再利用） | φ600 | m | m | 合 計 | 0 | 0 | | | | 概数 |
| | 合成樹脂管 継手 | φ600用 | m | m | 合 計 | 0 | 0 | | | | 概数 |
| | 現場発生品・支給品運搬 | L=0.0km, 200kg≦W<300kg （合成樹脂管） | 回 | 回 | 合 計 | 0 | 0 | | | | 概数 |
| | | L=0.0km, 300kg≦W<500kg （ヤシ繊維フィルター材） | 回 | 回 | 合 計 | 0 | 0 | | | | 概数 |
| | 雪運搬車指導 | 普通作業員1人 | 人 | 人 | 合 計 | 3 | 3 | | | | 概数 |

| | | | |
|-----------|--------|---------|-----|
| レベル1 工種区分 | 雪堆積場整理 | レベル2 工種 | 仮設工 |
|-----------|--------|---------|-----|

| レベル3 種 別 | レベル4 細 目 | レベル5 規 格 | 積算用 単 位 | 数量計算 用単位 | 数 量 区 分 | 再 計 | 合 計 | | | 内訳数量表 別紙 | 備 考 |
|-------------|--------------|-------------------|------------|-------------|---------|-----|-----|--|--|-------------|-----|
| 交通管理工 | 交通誘導警備員A（日中） | 検定合格警備員 交替要員無し | 人 | 人 | 合 計 | 32 | 32 | | | | 概数 |
| | 交通誘導警備員A（夜間） | 検定合格警備員 交替要員無し | 人 | 人 | 合 計 | 0 | 0 | | | | 概数 |
| | 交通誘導警備員B（日中） | 交替要員無し | 人 | 人 | 合 計 | 0 | 0 | | | | 概数 |
| | 交通誘導警備員B（夜間） | 交替要員無し | 人 | 人 | 合 計 | 0 | 0 | | | | 概数 |

| | | | |
|-----------|-------|---------|------------|
| レベル1 工種区分 | 共通仮設費 | レベル2 工種 | 共通仮設費（積上分） |
|-----------|-------|---------|------------|

数 量 集 計 表

| レベル3 種 別 | レベル4 細 目 | レベル5 規 格 | 積算用 単 位 | 数量計算 用単位 | 数 量 区 分 | 再 計 | 合 計 | | | 内訳数量表 別紙 | 備 考 |
|-------------|------------------|-----------------|------------|-------------|---------|-----|-----|--|--|-------------|-----|
| 運搬費 | 重建設機械分解 組立輸送費 | 湿地ブルドーザ 20t級 | 回 | 回 | 合 計 | 3 | 3 | | | | 概数 |

| 雪堆積場整理 | | | | | | | | | |
|---------------------------|--|------------------------------------|------|--------|-------|--------|-------|------------------------------------|-------------------|
| 数 量 計 算 書 | | | | | | | | | |
| 名 称 | 規 格 | 算 式 | | | | | | 数 量 | 単位 |
| | | 別紙堆積量積算書より | | | | | | | |
| 【開設形態:一般】 雪押・押上（日中） | 湿地ブルドーザ20t級, 排出ガス対策型(1次基準値) H<9.0m | 神楽岡雪堆積場 断面積(m2) × 延長(m) = 雪押し量(m3) | | | | | | 178,643.60 | m3 |
| | | | | | | | | | |
| | | 神楽岡上流 | 断面積 | (| 54.00 | + | 62.50 |)× | 4.40 ÷ 2 = 256.30 |
| | | | | | W1 | | W2 | | H |
| | | | 雪押し量 | 256.30 | × | 295.00 | | | = 75,608.50 |
| | | | 断面積 | L | | | | | |
| | | 神楽岡下流 | 断面積 | (| 69.00 | + | 75.80 |)× | 3.40 ÷ 2 = 246.16 |
| | | | | | W1 | | W2 | | H |
| | | | 雪押し量 | 246.16 | × | 600.00 | | | = 147,696.00 |
| | | | 断面積 | L | | | | | |
| | | 合計 | 雪押し量 | | | | | = 223,304.50 | |
| | | 昼間作業 80.00% | | | | | | 223,304.50 × 0.80 = 178,643.60 | |
| | 湿地ブルドーザ20t級, 排出ガス対策型(1次基準値) H≥9.0m | 神楽岡雪堆積場 断面積(m2) × 延長(m) = 雪押し量(m3) | | | | | | 0.00 | m3 |
| | | | | | | | | | |
| | | | 断面積 | (| | + | |)× | ÷ 2 = 0.00 |
| | | | | | W1 | | W2 | | H |
| | | | 雪押し量 | 0.00 | × | | | | = 0.00 |
| | | | 断面積 | L | | | | | |
| | | 合計 | 雪押し量 | | | | | = 0.00 | |
| | | 昼間作業 80.00% | | | | | | 0.00 × 0.80 = 0.00 | |
| | | | | | | | | | |
| | | | | | | | | | |
| 【開設形態:一般】 雪押・押上（夜間） | 湿地ブルドーザ20t級, 排出ガス対策型(1次基準値) H<9.0m | 夜間作業 20.00% | | | | | | 223,304.50 × 0.20 = 44,660.90 | 44,660.90 m3 |
| | | 雪押・押上より | | | | | | | |
| | 湿地ブルドーザ20t級, 排出ガス対策型(1次基準値) H≥9.0m | 夜間作業 20.00% | | | | | | × 0.20 = 0.00 | 0.00 m3 |
| | | 雪押・押上より | | | | | | | |
| 【開設形態:一般】 雪押・押上（舗装施設用） | ド-ザSB2.4～2.6m3, 5.0km/h | 想定開設日数を7日とする | | | | | | 7 + 14 = 21 | 21 日 |
| | | 想定日数（繁忙期2週間） | | | | | | | |
| 【開設形態:一般】 開設日当人件費（昼間） | 運転手 2台相当 8時から17時 | 想定開設日数(5ヶ年開設日数の最小値) | | | | | | 25 = 25 | 25 日 |
| 【開設形態:一般】 開設日当人件費（夜間） | 運転手 1台相当 17時から8時 2交代 | 想定開設日数(5ヶ年開設日数の最小値) | | | | | | 25 + 14 = 39 | 39 日 |
| 雪押・押上（嵩上げ） | 湿地ブルドーザ20t級, 排出ガス対策型(1次基準値) | (繁忙期2週間2台目追加) | | | | | | /・/・/ 日分 | |
| 雪堆積場内準備除雪 | アンゲリング8t級 1.3～1.4m3級 | | | | | | | | 0.00 時間 |
| 雪堆積場開設準備 | ロータリ除雪車 162KW級(220PS) ドーザ[A]2.1m3 | 神楽岡上流使用面積 | | | | | | = 18,445.21 | 70,056.23 m2 |
| | | 神楽岡下流使用面積 | | | | | | = 45,488.02 | |
| | バックホウ0.80m3 スロープ用 1箇所8h | 旭東駐車場使用面積 | | | | | | = 6,123.00 | |
| | | 合計 | | | | | | = 70,056.23 | |
| 養生シート敷設 | PPシート(ロール), W=2.0m シートの割増含む | 神楽岡上流 | | | | | | 幅 24.00 × 延長 13.00 m = 312.00 | 624.00 m2 |
| | | 神楽岡下流 | | | | | | 幅 24.00 × 延長 13.00 m = 312.00 | |
| | | | | | | | | | |
| | | 合計 | | | | | | = 624.00 | |
| 固定材設置 | D10, 曲げ加工, L=50cm W=28kg/100本 | 敷設面積100㎡当たり35本使用 | | | | | | 624.00 ÷ 100.00 × 35.00 本 = 218.40 | 218 本 |

| 雪堆積場整理 | | | | | | | | | | | | | | |
|-----------|--|-------------------|-----|------|---|------|------|---|------|---|-------|--------|----|--|
| 数 量 計 算 書 | | | | | | | | | | | No.2 | | | |
| 名 称 | 規 格 | 算 式 | | | | | | | | | 数 量 | 単位 | | |
| 砂利敷均 | 切込砂利0～40mm, t=20cm | 神楽岡上流 | 幅 | 8.00 | × | 延長 | 48.5 | × | 0.2 | = | 77.60 | 157.60 | m3 | |
| | | 神楽岡下流 | 幅 | 8.00 | × | 延長 | 50.0 | × | 0.2 | = | 80.00 | | | |
| | | | | | | | | | | | | | | |
| | | | | | | | | | | | | | | |
| | | | | | | | | | | | | | | |
| 搬入路路面整正 | グレーダ3.7m 5.0km/h, ドーザ[A]2.4～2.6m3 5.0km/h | 搬入路・搬出路図より(神楽岡下流) | | 0.10 | + | 0.00 | | | | = | 0.10 | 2.75 | km | |
| | | | 搬入路 | | | 搬出路 | | | | | = | | | |
| | | 計画平面図より(旭東道路堆積場) | | 0.35 | + | 0.00 | | | | | = | 0.35 | | |
| | | | 搬入路 | | | 搬出路 | | | | | = | | | |
| | | 小計 | | | | | 0.10 | + | 0.35 | = | 0.45 | | | |
| | | | | | | | | | | | | | | |
| | | | | | | | | | | | | | | |
| | | | | | | | | | | | | | | |
| | | | | | | | | | | | | | | |
| | | | | | | | | | | | | | | |
| | | | | | | | | | | | | | | |
| | | | | | | | | | | | | | | |
| | | | | | | | | | | | | | | |
| | | | | | | | | | | | | | | |
| | | | | | | | | | | | | | | |
| | | | | | | | | | | | | | | |
| | | | | | | | | | | | | | | |
| | | | | | | | | | | | | | | |
| | | | | | | | | | | | | | | |
| | | | | | | | | | | | | | | |
| | | | | | | | | | | | | | | |
| | | | | | | | | | | | | | | |
| | | | | | | | | | | | | | | |
| | | | | | | | | | | | | | | |
| | | | | | | | | | | | | | | |
| | | | | | | | | | | | | | | |
| | | | | | | | | | | | | | | |
| | | | | | | | | | | | | | | |
| | | | | | | | | | | | | | | |
| | | | | | | | | | | | | | | |
| | | | | | | | | | | | | | | |
| | | | | | | | | | | | | | | |
| | | | | | | | | | | | | | | |
| | | | | | | | | | | | | | | |
| | | | | | | | | | | | | | | |
| | | | | | | | | | | | | | | |
| | | | | | | | | | | | | | | |
| | | | | | | | | | | | | | | |
| | | | | | | | | | | | | | | |
| | | | | | | | | | | | | | | |
| | | | | | | | | | | | | | | |
| | | | | | | | | | | | | | | |
| | | | | | | | | | | | | | | |
| | | | | | | | | | | | | | | |
| | | | | | | | | | | | | | | |
| | | | | | | | | | | | | | | |
| | | | | | | | | | | | | | | |
| | | | | | | | | | | | | | | |
| | | | | | | | | | | | | | | |
| | | | | | | | | | | | | | | |
| | | | | | | | | | | | | | | |
| | | | | | | | | | | | | | | |
| | | | | | | | | | | | | | | |
| | | | | | | | | | | | | | | |
| | | | | | | | | | | | | | | |
| | | | | | | | | | | | | | | |
| | | | | | | | | | | | | | | |
| | | | | | | | | | | | | | | |
| | | | | | | | | | | | | | | |
| | | | | | | | | | | | | | | |
| | | | | | | | | | | | | | | |
| | | | | | | | | | | | | | | |
| | | | | | | | | | | | | | | |
| | | | | | | | | | | | | | | |
| | | | | | | | | | | | | | | |
| | | | | | | | | | | | | | | |
| | | | | | | | | | | | | | | |
| | | | | | | | | | | | | | | |
| | | | | | | | | | | | | | | |
| | | | | | | | | | | | | | | |
| | | | | | | | | | | | | | | |
| | | | | | | | | | | | | | | |
| | | | | | | | | | | | | | | |
| | | | | | | | | | | | | | | |
| | | | | | | | | | | | | | | |
| | | | | | | | | | | | | | | |
| | | | | | | | | | | | | | | |
| | | | | | | | | | | | | | | |
| | | | | | | | | | | | | | | |
| | | | | | | | | | | | | | | |
| | | | | | | | | | | | | | | |
| | | | | | | | | | | | | | | |
| | | | | | | | | | | | | | | |
| | | | | | | | | | | | | | | |
| | | | | | | | | | | | | | | |
| | | | | | | | | | | | | | | |
| | | | | | | | | | | | | | | |
| | | | | | | | | | | | | | | |
| | | | | | | | | | | | | | | |

| 雪堆積場整理 | | | | | No.3 | |
|-------------|---|---------------------------------|---------------------------|-------------|------|----|
| 数 量 計 算 書 | | | | | | |
| 名 称 | 規 格 | 算 式 | | | 数 量 | 単位 |
| 現場発生品・支給品運搬 | L=0.0km, 200kg≦W<300kg (合成樹脂管) L=0.0km, 300kg≦W<500kg (ヤシ繊維フィルター材) | | | | 0 | 回 |
| | | 再利用ヤシ繊維フィルター材 | 0.0 m × 7.5 kg/m ÷ 500 kg | 0.00 = 0.00 | 0 | 回 |
| | | | 往路運搬数量 単位重量 | | | |
| | | | 0.0 m × 7.5 kg/m ÷ 500 kg | 0.00 = 0.00 | | |
| | | | 復路運搬数量 単位重量 | | | |
| | | | 0.0 回 + 0.0 回 | 0.00 = 0.00 | | |
| 雪運搬車指導 | 普通作業員1人 | 初降雪日以降雪搬入開始日～3日間, 雪運搬車の搬入箇所等の案内 | | | 3 | 人 |
| | | | | | | |

旭 川 市

| 仮設工 | | | | | No.4 | |
|---------------|-------------------|---|--|--|------|----|
| 数 量 計 算 書 | | | | | | |
| 名 称 | 規 格 | 算 式 | | | 数 量 | 単位 |
| 交通誘導警備員A (日中) | 検定合格警備員 交替要員無し | 過年度実績(神楽岡雪堆積場)+旭東道路雪堆積場(想定開設日数) 25 + 7 = 32 | | | 32 | 人 |
| 交通誘導警備員A (夜間) | 検定合格警備員 交替要員無し | 過年度実績より | | | 0 | 人 |
| 交通誘導警備員B (日中) | 検定合格警備員 交替要員無し | 過年度実績より | | | 0 | 人 |
| 交通誘導警備員B (夜間) | 検定合格警備員 交替要員無し | 過年度実績より | | | 0 | 人 |

旭 川 市

| 共通仮設費（積上分） | | | | | | |
|---------------------------|------------------|-------------------|--|-----|----|------|
| 数 量 計 算 書 | | | | | | |
| 名 称 | | 規 格 | | 算 式 | | No.5 |
| | | | | 数 量 | 単位 | |
| 【運搬費】 重建設機械分解 組立輸送費 | 湿地ブルドーザ 20 t級 | 基地 ～ 神楽岡上流 1 回 | | | | |
| | | | | | | |
| | | 神楽岡上流 ～ 神楽岡下流 1 回 | | | | |
| | | | | | | |
| | | 神楽岡下流 ～ 基地 1 回 | | | | |
| | | | | | | |
| | | 合計 = | | 3 | 3 | 回 |

旭 川 市

(別紙堆積量積算書 参考資料)

令和6年度 神楽岡雪堆積場(美瑛川上流)

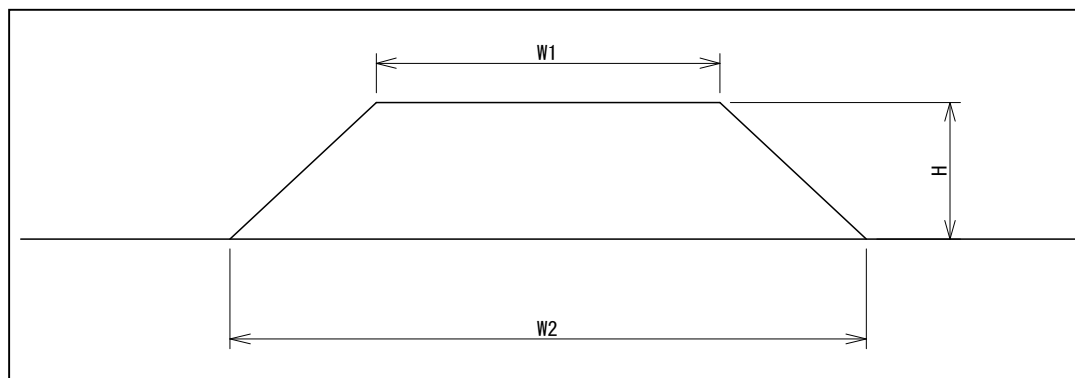

| | |
|-------|----------|
| 延長 L= | 295.00 m |
|-------|----------|

| | |
|------|--------------------------|
| 使用面積 | 18,445.21 m ² |
|------|--------------------------|

| | | | | | |
|-------|-------|-------|-------|-------|-------|
| 築堤高最大 | 4.6 m | 築堤高最小 | 4.2 m | 築堤高平均 | 4.4 m |
|-------|-------|-------|-------|-------|-------|

| 雪高(H) | W1 | W2 |
|-------|--------|--------|
| 4.4 m | 54.0 m | 62.5 m |

※W1・W2は平均参考値

神楽岡上流雪堆積場取付道路平面図

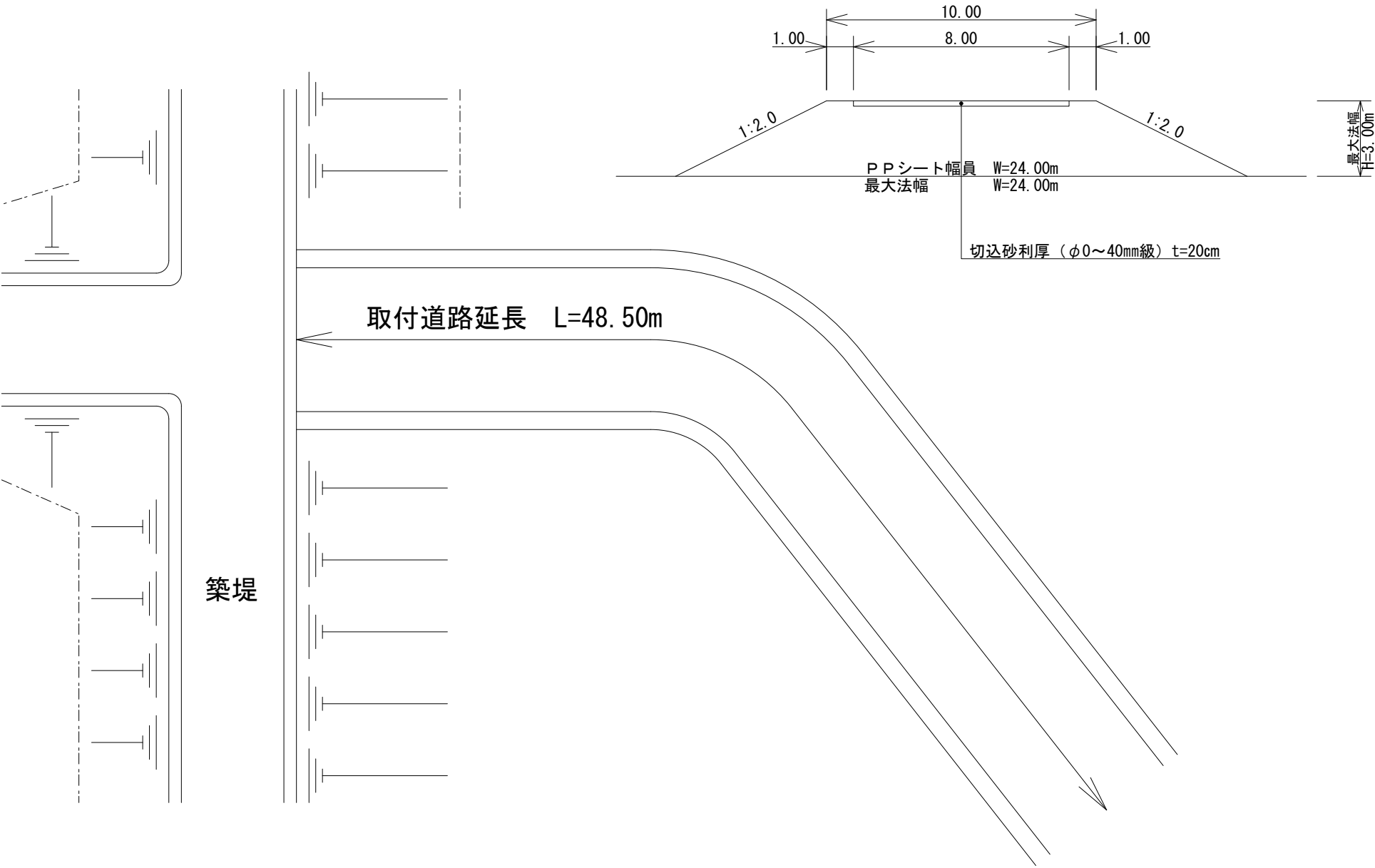

神楽岡上流雪堆積場取付道路断面図

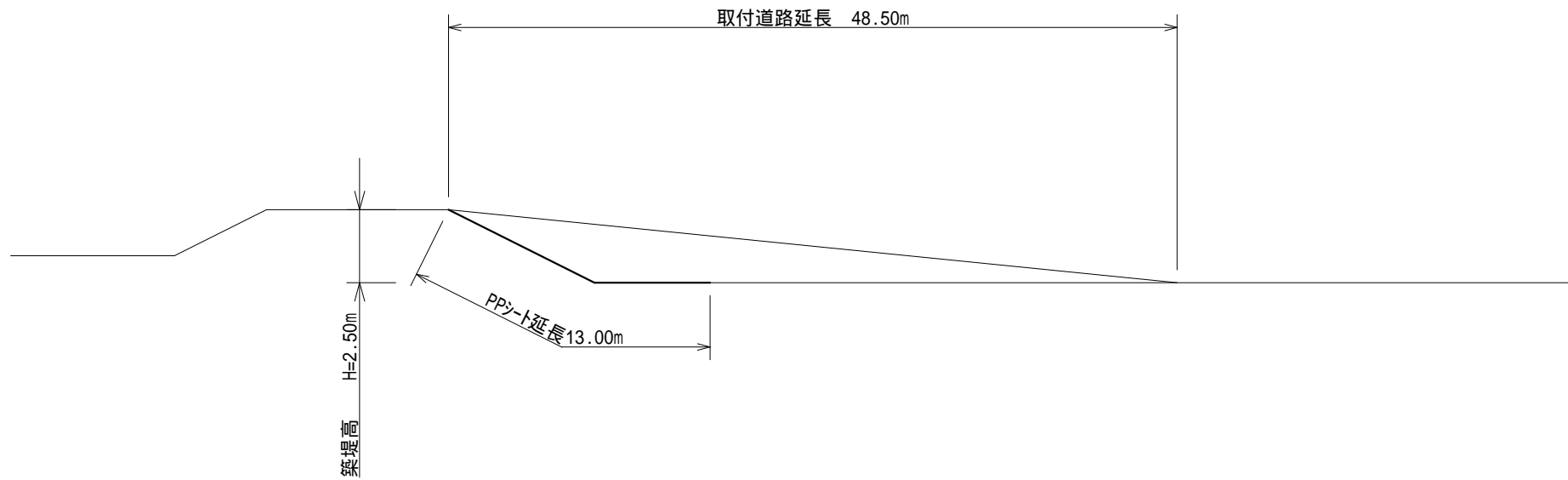

(別紙堆積量積算書 参考資料)

令和6年度 神楽岡雪堆積場(美瑛川下流)

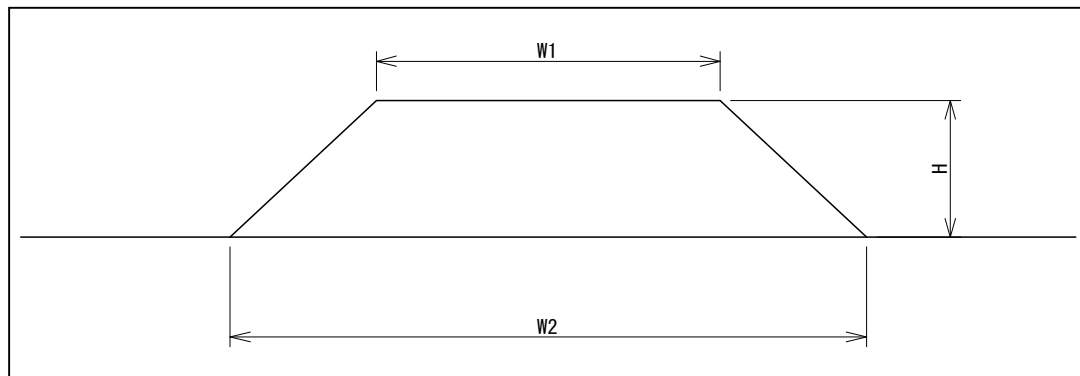

延長 L= 600.00 m

使用面積 45,488.02 m²

| | | | | | |
|-------|-------|-------|-------|-------|-------|
| 築堤高最大 | 3.4 m | 築堤高最小 | 3.4 m | 築堤高平均 | 3.4 m |
|-------|-------|-------|-------|-------|-------|

| 雪高(H) | W1 | W2 |
|-------|--------|--------|
| 3.4 m | 69.0 m | 75.8 m |

※W1・W2は平均参考値

神楽岡下流雪堆積場取付道路平面図

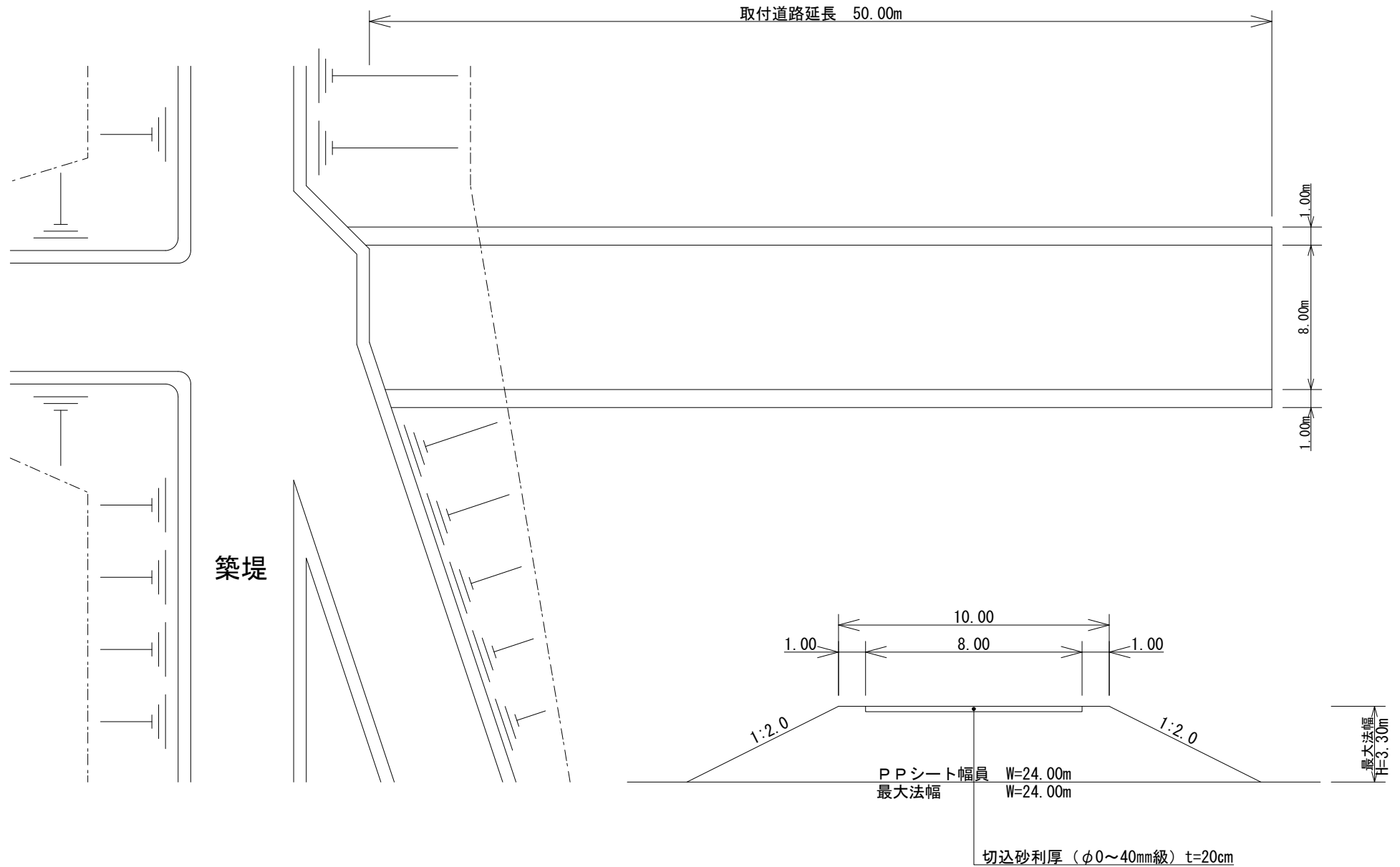

神楽岡下流雪堆積場取付道路断面図

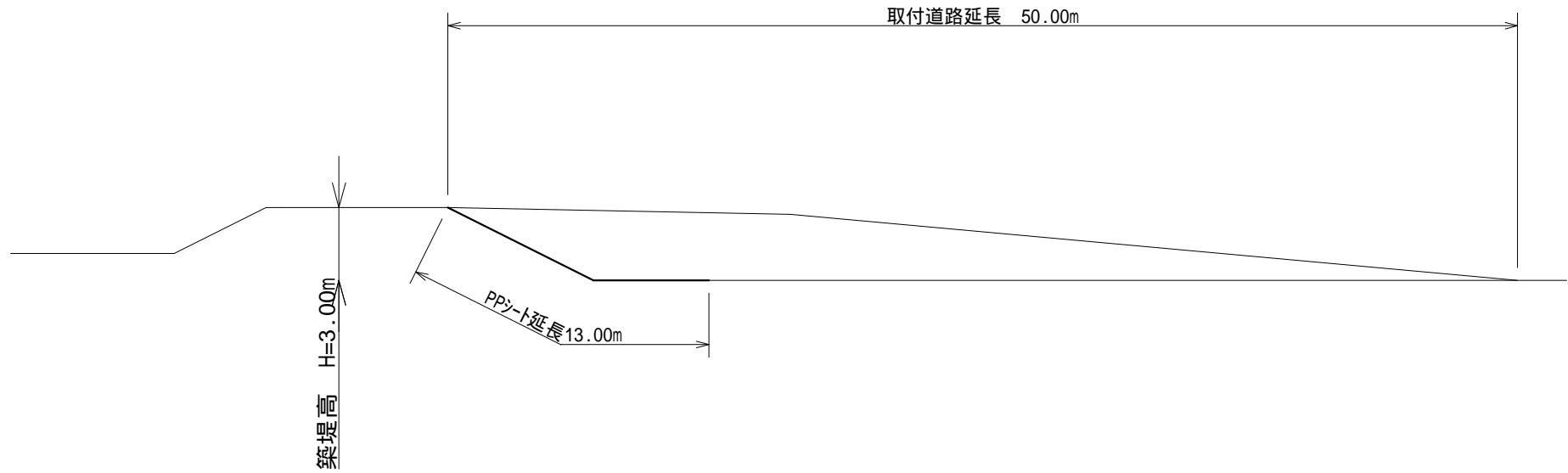

(別紙堆積量積算書 参考資料)

令和6年度 旭東駐車場

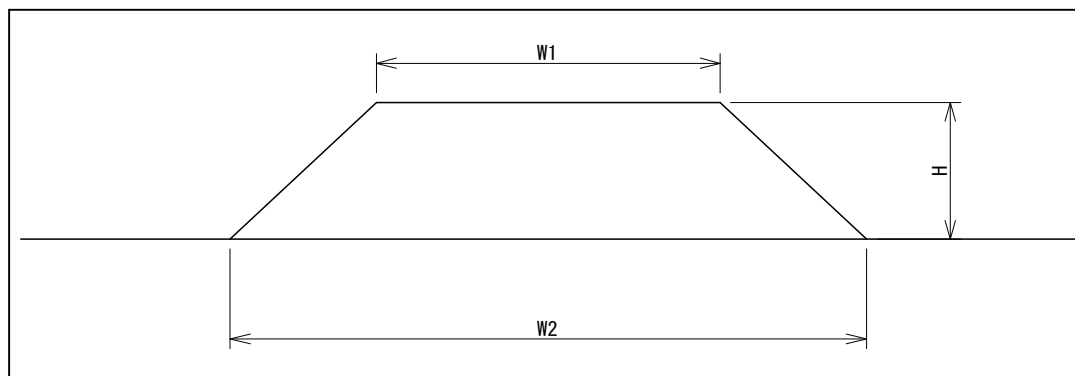

延長 L= 195.00 m

使用面積 6,123.00 m²

想定積上高 3.0 m

堆積量(計画搬入量)

39,312 m³

| 雪高(H) | W1 | W2 |
|-------|--------|--------|
| 3.0 m | 25.0 m | 31.4 m |

①神楽岡上流雪堆積場
(現況平面図) S=1:2,500

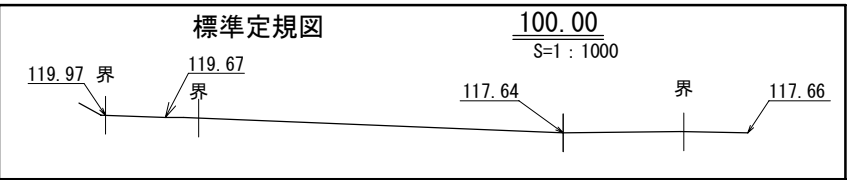

用地境界仮杭成果表 ① 「世界測地系」

| 点 名 | X | Y | 距 離 |
|-----|-------------|-----------|-------|
| KC1 | -29,736.367 | 9,113.794 | 45.93 |
| KC2 | -29,781.068 | 9,124.329 | 46.15 |
| KC3 | -29,826.798 | 9,130.529 | 81.85 |
| KC4 | -29,908.225 | 9,138.877 | 26.93 |
| KC5 | -29,903.430 | 9,112.379 | 33.62 |
| KC6 | -29,891.935 | 9,080.780 | 37.82 |
| KC7 | -29,861.626 | 9,058.163 | 60.15 |
| KC8 | -29,802.044 | 9,049.945 | 65.24 |
| KC9 | -29,738.039 | 9,037.287 | 76.53 |

用地境界仮杭成果表 ② 「世界測地系」

| 点 名 | X | Y | 距 離 |
|-----|-------------|-----------|--------|
| KD1 | -29,940.870 | 9,132.149 | 35.21 |
| KD2 | -29,975.087 | 9,140.468 | 36.11 |
| KD3 | -30,009.550 | 9,151.244 | 54.72 |
| KD4 | -30,064.018 | 9,156.485 | 80.94 |
| KD5 | -30,144.709 | 9,162.885 | 75.18 |
| KD6 | -30,082.425 | 9,120.786 | 62.62 |
| KD7 | -30,032.068 | 9,083.568 | 129.20 |
| KD8 | -29,907.025 | 9,051.058 | 57.96 |
| KD9 | -29,926.704 | 9,105.576 | 30.11 |

延長：295.00m
堆積面積：18445.21㎡ (CAD求積)
沈砂池：4箇所
素掘側溝：L=330m

占用面積計 (①+②) 23946.30㎡

閲覧用(副本)

(世界測地系)

| | | | |
|-----------------------|------------------|------|--------|
| 年 度 | 令和 7 年 度 | | |
| 堆 積 場 名 | ①神楽岡上流雪堆積場 | | |
| 業 務 名 | 神楽岡ほか雪堆積場整理業務委託 | | |
| 図 面 名 | 計 画 平 面 図 | | |
| 縮 尺 | S=1:2,500 | 図面番号 | 3葉の内1号 |
| 測量年月日 | 令和 6 年 11 月 14 日 | | |
| 旭 川 市 土 木 部 土 木 事 業 所 | | | |

令和6年度調査起点

BP= 0.000
X=-29,735.246
Y= 9,053.497

美瑛川
河川距離標
RKPO/5
H=121.046

令和6年度調査終点

EP= 428.205
X=-30,144.709
Y= 9,162.885

曲線表

| IPNo. | 1 | 2 |
|-------|-------------|-------------|
| IA | 13-45-47 | 6-26-59 |
| D | 300.000 | 53.467 |
| X | -30,030.922 | -30,079.953 |
| Y | 9,104.248 | 9,125.570 |

河川距離標成果表

世界測地系 (測地成果2011)

| 点 名 | X座標 | Y座標 | 標高 |
|--------|-------------|-----------|---------|
| RKPO/5 | -29,983.877 | 9,161.561 | 121.046 |
| RKP8/4 | -29,785.755 | 9,141.159 | 119.645 |

面積求積表

| 地 番 | 神楽岡上流雪堆積場 ① | |
|---------|--------------------------------|-------------------------|
| 番号 | 計 算 式 | |
| (1) | 91.60 × 53.69 × 1/2 = 2459.002 | |
| (2) | 91.60 × 38.71 × 1/2 = 1772.918 | |
| (3) | 84.30 × 41.89 × 1/2 = 1765.664 | |
| (4) | 84.30 × 54.54 × 1/2 = 2298.861 | |
| (5) | 93.20 × 66.34 × 1/2 = 3091.444 | |
| (6) | 93.20 × 9.10 × 1/2 = 424.060 | |
| (7) | 68.46 × 10.19 × 1/2 = 348.804 | |
| 合 計 | | 12160.753 |
| 占 用 面 積 | | 12160.75 m ² |

面積求積表

| 地 番 | 神楽岡上流雪堆積場 ② | |
|---------|---------------------------------|-------------------------|
| 番号 | 計 算 式 | |
| (1) | 129.20 × 47.81 × 1/2 = 3088.526 | |
| (2) | 107.64 × 44.05 × 1/2 = 2370.771 | |
| (3) | 80.53 × 31.98 × 1/2 = 1287.675 | |
| (4) | 79.61 × 47.79 × 1/2 = 1902.281 | |
| (5) | 79.61 × 31.19 × 1/2 = 1241.518 | |
| (6) | 80.94 × 37.04 × 1/2 = 1499.009 | |
| (7) | 59.65 × 13.27 × 1/2 = 395.778 | |
| 合 計 | | 11785.558 |
| 占 用 面 積 | | 11785.55 m ² |

堆積面積は、②(4)(5)(6)及び素掘側溝使用面積を控除したものである。

②神楽岡下流雪堆積場
(現況平面図) S=1:2,500

既知基準点成果表

| 点 名 | X座標 | Y座標 | 標高 |
|----------|-------------|-----------|---------|
| H10-NO.5 | -29,269.619 | 8,915.733 | |
| H15-BR1 | -29,609.537 | 9,079.217 | |
| H15-NO.9 | -29,421.986 | 8,993.630 | 121.048 |

河川距離標成果表

| 点 名 | X座標 | Y座標 | 標高 |
|--------|-------------|-----------|---------|
| RKP2/4 | -29,189.901 | 8,848.151 | 116.980 |
| RKP4/4 | -29,336.184 | 8,961.071 | 118.360 |
| RKP6/4 | -29,560.515 | 9,059.014 | 120.720 |

延長：600.00m
堆積面積：45488.02㎡ (CAD求積)
沈砂池：4箇所
素掘側溝：L=560m

占用面積計 (①+②) 57907.41㎡

令和6年度調査起点

EP= 600.000
X=-29,666.834
Y= 9,055.085

閲覧用(副本)

(世界測地系)

| | | | |
|-----------------------|------------------|------|--------|
| 年 度 | 令和 7 年 度 | | |
| 堆 積 場 名 | ②神楽岡下流雪堆積場 | | |
| 業 務 名 | 神楽岡ほか雪堆積場整理業務委託 | | |
| 図 面 名 | 計 画 平 面 図 | | |
| 縮 尺 | S=1:2,500 | 図面番号 | 3葉の内2号 |
| 測量年月日 | 令和 6 年 11 月 14 日 | | |
| 旭 川 市 土 木 部 土 木 事 業 所 | | | |

令和6年度調査起点

BP= 0.000
X=-29,177.030
Y= 8,708.542

木杭撤去 40本

搬入路
路面整正 L=100.0m

美瑛川
2級基準点・水準点
H15-NO.9
H=121.048

ベンチ撤去 2基×16箇所=32基

用地境界仮杭成果表 ① 「世界測地系」

| 点 名 | X | Y | 距 離 |
|------|-------------|-----------|--------|
| KA1 | -29,142.792 | 8,748.830 | 60.81 |
| KA2 | -29,179.390 | 8,797.395 | 41.75 |
| KA3 | -29,205.962 | 8,829.599 | 38.59 |
| KA4 | -29,233.609 | 8,856.521 | 46.54 |
| KA5 | -29,270.057 | 8,885.462 | 29.27 |
| KA6 | -29,292.546 | 8,904.202 | 60.63 |
| KA7 | -29,343.522 | 8,937.028 | 68.57 |
| KA8 | -29,404.630 | 8,968.145 | 13.22 |
| KA9 | -29,417.754 | 8,969.737 | 38.84 |
| KA10 | -29,452.335 | 8,987.411 | 75.70 |
| KA11 | -29,484.211 | 8,918.752 | 57.21 |
| KA12 | -29,438.464 | 8,884.398 | 25.67 |
| KA13 | -29,425.001 | 8,862.542 | 289.01 |
| KA14 | -29,213.905 | 8,665.150 | 109.82 |

用地境界仮杭成果表 ② 「世界測地系」

| 点 名 | X | Y | 距 離 |
|-----|-------------|-----------|--------|
| KB1 | -29,465.441 | 8,998.958 | 169.43 |
| KB2 | -29,618.538 | 9,071.536 | 37.81 |
| KB3 | -29,653.601 | 9,085.676 | 72.80 |
| KB4 | -29,681.371 | 9,018.377 | 53.42 |
| KB5 | -29,631.528 | 8,999.148 | 83.22 |
| KB6 | -29,558.340 | 8,959.536 | 43.41 |
| KB7 | -29,521.323 | 8,936.861 | 23.58 |
| KB8 | -29,498.623 | 8,930.478 | 76.10 |

面積求積表

| 地 番 | 神楽岡下流雪堆積場 ① |
|---------|---|
| 番号 | 計 算 式 |
| (1) | $136.67 \times 47.68 \times 1/2 = 3258.213$ |
| (2) | $227.36 \times 66.11 \times 1/2 = 7515.385$ |
| (3) | $289.01 \times 122.57 \times 1/2 = 17711.978$ |
| (4) | $156.63 \times 21.83 \times 1/2 = 1709.616$ |
| (5) | $138.85 \times 46.61 \times 1/2 = 3235.899$ |
| (6) | $110.39 \times 25.22 \times 1/2 = 1392.018$ |
| (7) | $108.55 \times 56.84 \times 1/2 = 3084.991$ |
| (8) | $90.32 \times 12.76 \times 1/2 = 576.242$ |
| (9) | $87.82 \times 52.56 \times 1/2 = 2307.910$ |
| (10) | $83.76 \times 35.07 \times 1/2 = 1468.732$ |
| (11) | $126.40 \times 4.64 \times 1/2 = 293.248$ |
| (12) | $80.22 \times 2.18 \times 1/2 = 87.440$ |
| 合 計 | 42641.672 |
| 占 用 面 積 | 42641.67 m ² |

堆積面積は、③及び素掘側溝使用面積を控除したものである。

面積求積表

| 地 番 | 神楽岡下流雪堆積場 ② |
|---------|---|
| 番号 | 計 算 式 |
| (1) | $83.54 \times 21.14 \times 1/2 = 883.018$ |
| (2) | $100.92 \times 35.33 \times 1/2 = 1782.752$ |
| (3) | $169.43 \times 75.42 \times 1/2 = 6389.205$ |
| (4) | $127.15 \times 45.71 \times 1/2 = 2906.013$ |
| (5) | $82.30 \times 46.87 \times 1/2 = 1928.701$ |
| (6) | $82.30 \times 33.44 \times 1/2 = 1376.056$ |
| 合 計 | 15265.745 |
| 占 用 面 積 | 15265.74 m ² |

計 画 平 面 図

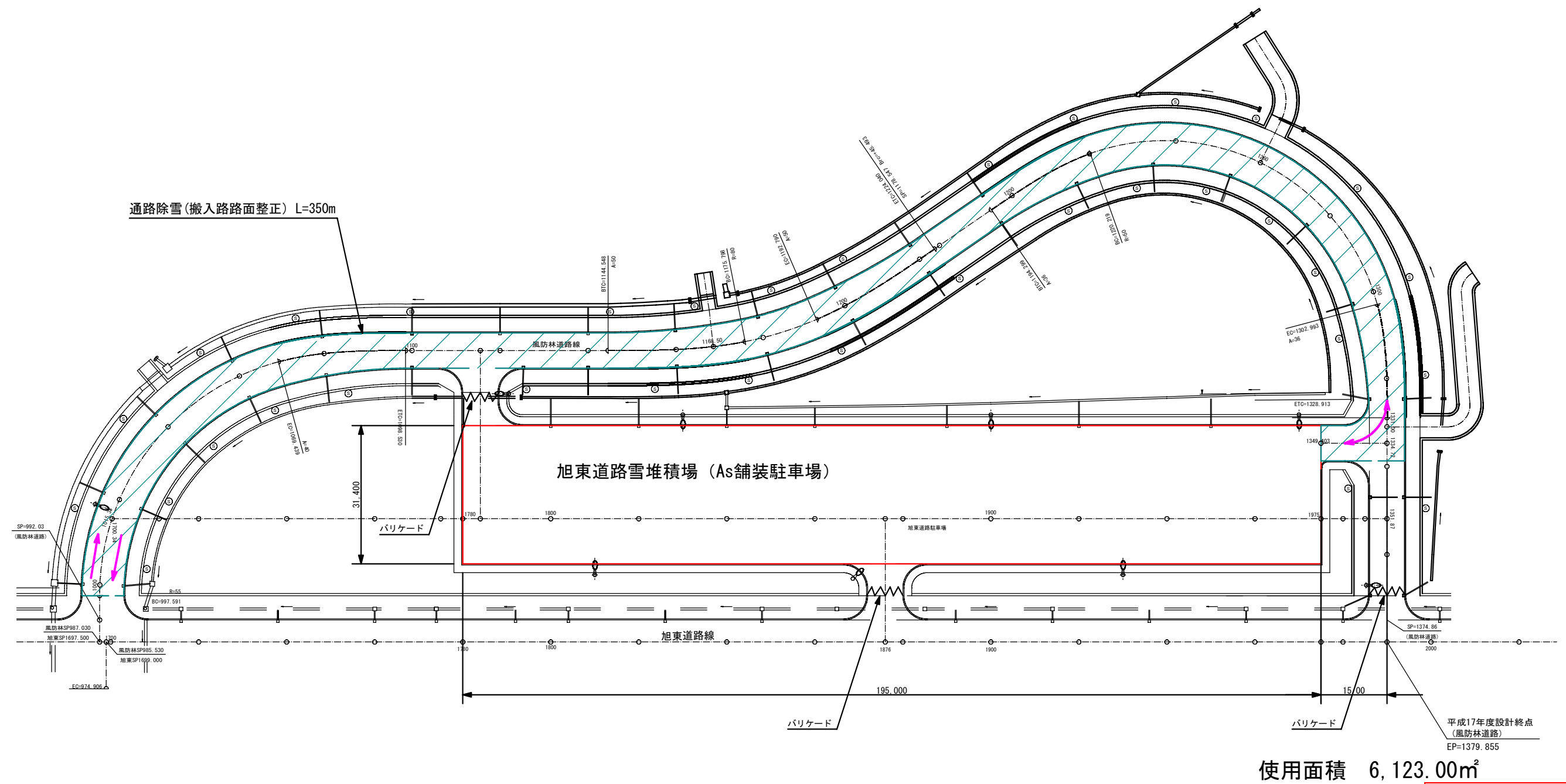

旭東道路雪堆積場について

- ・ 想定開設日数は7日 (R5実績より) とする。
- ・ 神楽岡雪堆積場の閉鎖後に開設するため、通路除雪及び雪堆積場の開設準備 (1日) を計上する。
- ・ 搬入路路面整正においても、想定開設日数分 (7回) 計上する。

閲覧用(副本)

- 凡 例
- 小型標識柱
 - ◎ 大型鋼製視線誘導標

| | | | |
|-----------------------|-----------------------|------|--------|
| 年 度 | 令和 7 年 度 | | |
| 堆積場名 | ③旭東道路雪堆積場 | | |
| 業務名 | 神楽岡ほか雪堆積場整理業務委託 | | |
| 図面名 | 計 画 平 面 図 | | |
| 縮 尺 | 1 : 1000 | 図面番号 | 3葉の内3号 |
| 設計年月日 | 平成 17 年 月 日 | | |
| 旭 川 市 土 木 部 土 木 事 業 所 | | | |